



VUELTA INFANTIL 2024

INFANTIL Y PREINFANTIL

1 al 03 de Noviembre
PARAÍSO, CARTAGO.

Electrolit. **Telecable**



I. ORGANIZACIÓN:

La Vuelta de Ciclismo de Ruta y Contra Reloj Infantil 2024, es organizada por la Federación Costarricense de Ciclismo y su Comité Organizador, teléfono 4000- 1696 Correo electrónico procesodeportivo@fecoci.net bajo los Reglamentos de la Unión Ciclista Internacional y se llevarán a cabo del 01 al 3 de noviembre en las categorías Infantiles y Pre Infantiles tanto en Masculino como Femenino.

COMITÉ ORGANIZADOR	
Oscar Ávila Kopper	Presidente
Oscar Herrero Sauma	Vicepresidente
Marco Taylor Garino	Secretario
Luis de Ezpeleta Aguilar	Tesorero
Evelyn Rodríguez Castillo	Vocal
Viviana Madrigal Cubillo	Vocal
Kattia Garita Segura	Vocal
Geovanny Castillo Artavia	Fiscal

CUERPO DE JUZGAMIENTO	
	Comisario Director
	Comisario Adjunto
	Cronometrista
	Cronometrista
	Cronometrista
	Comisario Moto
	Comisario Moto
	Comisario Moto
	Chips

CONTROL ANTI DOPING
Comisión Nacional Antidopaje

II. TIPO DE PRUEBA:

La prueba está reservada para los corredores de las categorías:

Categorías	Edad	Año de nacimiento
Pre Infantil	11 y 12 años	2013 - 2012
Infantil	13 y 14 años	2011 - 2010

III. PARTICIPACIÓN:

La prueba está abierta para ciclistas individuales de Costa Rica, así como a:

- a) Equipos Provinciales
- b) Equipos Cantonales.
- c) Equipos Nacionales.
- d) Equipos de Clubes.

Todo el cuerpo técnico que acompaña a los corredores, incluido los choferes de los vehículos, deberán portar licencia anual de la Federación Costarricense de Ciclismo 2024.

Apertura de inscripciones: 23 de octubre Cierre de Inscripciones 30 de octubre 18:00. Las inscripciones se realizarán en forma digital y son gratuitas.

Infantil y Preinfantil Masculino

<https://forms.gle/QnJLYJg9y8kXVEku7>

Infantil y Preinfantil Femenino

<https://forms.gle/iPgpCEk1MbmmC6fa8>

IV. PERMANENCIA:

La Organización dispondrá de un local habilitado como Permanencia, en el toledo de Fecoci. La Permanencia se abrirá dos horas antes del inicio de la prueba, y permanecerá abierta 30 minutos una vez finalizada la prueba. En la permanencia siempre habrá un miembro del Comité Organizador, ante cualquier consulta o situación que se presente.

V. REUNIÓN DE INFORMACIÓN TÉCNICA

La confirmación de corredores que tomarán la salida se realizará el miércoles 30 de octubre 2024 y será publicada en la página oficial de la Federación.

Jueves 31 de octubre: Reunión entre los Directores Deportivos y Jurado de Comisarios 7:30pm. En forma virtual en link que se comunicará.

Viernes 01 de noviembre: Entrega de dorsales 06:30 am. En meta de salida.

VI. REGLAMENTO PARTICULAR DE LA CONTRARRELOJ INDIVIDUAL Y LA RUTA

CRI:

La salida de los corredores en la prueba contra reloj individual se hará en el orden inverso de la Clasificación General Individual, conforme al artículo 2.6.023, del Reglamento UCI. El líder de dicha clasificación será el último en tomar la salida. En cualquier caso, el Colegio de Comisarios podrá modificar el orden a fin de evitar que dos corredores del mismo equipo se sigan. Los corredores (as) deberán presentarse al lugar de partida con 15 minutos de antelación a la hora establecida de su salida, para el chequeo respectivo de sus bicicletas.

Nota: No habrá asistencia alimenticia en esta prueba.

VII. CRONOGRAMA DE COMPETENCIAS

Fecha		Km	Recorridos
Etapa 1: 1-11-24	Ruta Tucurrique.		
8:00am.	Infantil Masculino.	33.5	Plaza Dep. Tucurrique-Cruce Turrialba-Siquirres-Plaza Dep. Las Vueltas, Súper San José.
	Preinfantil Femenino.	15.03	Cruce Turrialba-Siquirres-Plaza Dep. Las Vueltas.
	Pre Infantil Masculino. Infantil Femenino	20.7	Pulpería Bendición de Dios, Atirro- Plaza Dep. Las Vueltas, Súper San José.
Etapa 2: 2-11-24	Contra Reloj Individual Valle de Orosi.		
8:00a.m.	Infantil Femenino. Infantil Masculino.	10,47	Cruce Cachi – Tucurrique-Palomo. Cruce Cachi – Tucurrique. -Palomo.
	Pre Infantil Masculino. Pre Infantil Femenino.	6.47 4.47	Paso km 6,47. -Palomo. Paso km 4,47. -Palomo.
Etapa 3: 3-11-24	Circuito Valle de Orosi.		
8:00a.m.	Infantil Masculino. Infantil Femenino.	21.02	Minisúper Palomo-Cruce Tucurrique-Cachí- Minisúper Palomo.
	Pre Infantil Masculino. Pre Infantil Femenino.	10.4	Cruce Tucurrique-Cachi-Minisúper Palomo. Cruce Tucurrique-Cachi-Minisúper Palomo.

VIII. VEHICULOS ACOMPAÑANTES

En la **Etapa 1** Si se permitirán vehículos acompañantes.

En la **Etapa 2** Contrarreloj Individual, no estará autorizado la circulación de vehículos.

En la **Etapa 3**. No habrá circulación de vehículos de asistencia, será en puntos fijos a lo largo del recorrido.

IX. RADIO-TOUR:

Se usará el sistema de radio Tour

X. INCIDENTES DE CARRERA EN LOS ÚLTIMOS TRES KILÓMETROS

En caso de caída, pinchazo o avería debidamente constatado en los últimos tres kilómetros de una etapa en línea. El o los corredores (as) involucrados, serán acreditados con el mismo tiempo del corredor (a) o los corredores (as) con el o los que se encontraban al momento del incidente. Se le otorgara el puesto en el que realmente ingresaron a la línea de meta, según el reglamento lo indica el artículo 2.6.027 del reglamento UCI.

Si debido a una caída debidamente constatada, en los tres últimos kilómetros, uno o varios corredores (as) se ven en la imposibilidad de cruzar por la línea de meta, él o ellos (as) serán clasificados en el último lugar de la etapa y se les acreditara el tiempo de los corredores (as) con el o los que marchaban al momento del accidente.

Esta disposición no es aplicable de acuerdo con el Artículo 2.6.029 del reglamento UCI, en la etapa 2 Contrarreloj individual.

XI. CLASIFICACIONES.

Estarán en disputa las siguientes clasificaciones, en su orden de importancia:

Orden	Clasificación	Distintivo
1°	Clasificación General Individual	Suéter Amarilla.
2°	Clasificación General Metas Volantes	Suéter Roja.
3°	Ganador (a) de Etapa	Suéter Verde.

1. CLASIFICACIÓN GENERAL INDIVIDUAL POR TIEMPOS

Se obtendrá mediante la suma de los tiempos invertidos en todas las etapas por cada corredor (a), teniendo en cuenta las penalizaciones que les correspondan si las hubiera, siendo mejor clasificado el corredor que menos tiempo haya totalizado.

En caso de empate en la Clasificación General Individual por tiempos, se aplicará el Art. 2.6.015 del Reglamento UCI.

2. CLASIFICACIÓN GENERAL DE METAS VOLANTES

Se obtendrá por la adición de los puntos obtenidos en cada una de las metas volantes, otorgando la siguiente puntuación a los tres primeros corredores (as) en cada una de ellas:

Puntos Meta Volante	
1°	5
2°	3
3°	1

En caso de empate en la Clasificación General de Metas Volantes, se aplicarán los siguientes criterios hasta que haya desempate.

- a) Número de primeros puestos.
- b) Número de segundos puestos, de terceros puestos, y así sucesivamente.

Clasificación general individual final por tiempos.

XII. CONTROL ANTIDOPAJE:

El Reglamento de Control Antidopaje de la UCI se aplicará íntegramente en esta prueba y lo establecerá la Comisión Nacional de Antidopaje.

XIII. PROTOCOLO:

Los siguientes corredores (as) deberán presentarse obligatoriamente a los actos de protocolo organizados al finalizar cada una de las etapas.

- Ganador (a) de etapa.
- Líder de la Clasificación General de Metas Volantes.
- Líder de la Clasificación General Individual.

Los corredores (as) que deben asistir a la ceremonia en el Pódium de premiación deberán presentarse como máximo 10 minutos después de su llegada y deben portar obligatoriamente el uniforme completo de su equipo, aunque sea portador de una camiseta líder de alguna clasificación.

Así mismo, los corredores (as) tienen la obligación de presentarse en el Toldo de prensa, para las respectivas entrevistas. Quién porte la camisa de líder de alguna de las categorías debe hacerlo con el respectivo suéter de líder.

PODIUM FINAL

Terminada la última etapa deberán presentarse obligatoriamente a los actos de protocolo:

- **Ganador (a) de Etapa.**
- **Tercer lugar, Subcampeón (a) y Campeón (a) de la Clasificación General de Metas Volantes.**
- **Tercer lugar, Subcampeón (a) y Campeón (a) de la Clasificación General Individual.**

XIV. PENALIZACIONES:

La tabla de sanciones de la UCI será la única aplicable en el evento.

XV. TRANSITORIOS:

Los casos no previstos en el presente Reglamento serán resueltos por el Reglamento vigente del Deporte Ciclista de la UCI.

XVI. RESPONSABILIDAD:

Según las disposiciones previstas en los artículos 1.1.006 y 1.1.022 del Reglamento de la UCI, todos los corredores inscritos, todos los seguidores y el personal técnico de los Grupos Deportivos deberán estar asegurados contra los accidentes que puedan sufrir en el curso de la prueba y sus consecuencias en materia de responsabilidad civil, de gastos médicos, de hospitalización y repatriación hacia su domicilio.

La organización no se hace responsable de los accidentes de que puedan ser causa o víctimas los corredores y seguidores de la prueba, ni de las deudas que puedan contraer en el transcurso de esta.

VUELTA INFANTIL 2024

Viernes 01 de noviembre.

Recorrido	Tucurrique-Cruce La Suiza-Salida Ruta 10 Serv JSM-Las Vueltas.		
Total Kilómetros	33,50 km		
Modalidad	Ruta		
Reunión	Plaza Deportes Tucurrique.		
Firma de planillas	Podium FECOCI		
Hora inicio firma	7:00am.	Altitud min.	590 msnm.
Hora cierre firmas	7:45am.	Altitud max.	785 msnm.
Hora de salida	08:00		
Lugar de llegada	Plaza Deportes Las Vueltas		

REFERENCIA	Km Recorrido	Km Restantes	Altitud	DESCRIPCION	VELOCIDAD MEDIA /		
					20 km/h	30 km/h	35 km/h
Plaza Deportes de Tucurrique	0	33,50	785	Salida Infantil Masc.	08:00:00	08:00:00	08:00:00
Súper Pato	0,60	32,90	768	Derecha	08:01:48	08:01:12	08:01:02
Centro Agrícola Cantonal	0,71	32,79	769	-	08:02:08	08:01:25	08:01:13
CTP Tucurrique	1,32	32,18	766	-	08:03:58	08:02:38	08:02:16
Puente angosto	3,57	29,93	719	Precaución	08:10:43	08:07:08	08:06:07
Cruce Pejibaye	4,14	29,36	706	Izquierda	08:12:25	08:08:17	08:07:06
Río La Marta	6,36	27,14	641	Precaución	08:19:05	08:12:43	08:10:54
Hacienda Oriente	6,87	26,63	629	-	08:20:37	08:13:44	08:11:47
Río Pejibaye	7,47	26,03	630	Precaución	08:22:25	08:14:56	08:12:48
Oriente	8,00	25,50	638	-	08:24:00	08:16:00	08:13:43
Ingenio Atirro	12,13	21,37	614		08:36:23	08:24:16	08:20:48
Pulpería Bendición de Dios	12,71	20,79	614	Meta Volante	08:38:08	08:25:25	08:21:47
Mini Súper Bendición de Dios	12,71	20,79	605	Salida Infantil Fem. Pre Infantil Masc.	08:38:08	08:25:25	08:21:47
Quebrador Atirro	13,74	19,76	604	-	08:41:13	08:27:29	08:23:33
Casa Turire	14,77	18,73	603	-	08:44:19	08:29:32	08:25:19
Pueblo Nuevo	15,31	18,19	586	-	08:45:56	08:30:37	08:26:15
Puente angosto	16,02	17,48	590	Precaución	08:48:04	08:32:02	08:27:28
Cruce La Suiza-Turrialba	16,32	17,18	596	Izquierda	08:48:58	08:32:38	08:27:59
Puente angosto	16,93	16,57	625	Precaución	08:50:47	08:33:52	08:29:01
Reductores	17,94	15,56	604	Precaución	08:53:49	08:35:53	08:30:45
Plantel del ICE	18,47	15,03	601	Salida Pre Infantil Fem.	08:55:25	08:36:56	08:31:40
Servicentro JSM	18,77	14,73	595	Retorno	08:56:19	08:37:32	08:32:11
Cruce La Suiza-Tucurrique	21,22	12,28	596	Derecha	09:03:40	08:42:26	08:36:23
Puente angosto	21,52	11,98	605	Precaución	09:04:34	08:43:02	08:36:53
Quebrador Atirro	23,80	9,70	604	-	09:11:24	08:47:36	08:40:48
Pulpería Bendición de Dios	24,90	8,60	605	Meta Volante	09:14:42	08:49:48	08:42:41
Río Pejibaye	30,07	3,43	630	Precaución	09:30:13	09:00:08	08:51:33
Hacienda Oriente	30,67	2,83	629	-	09:32:01	09:01:20	08:52:35
Plaza Deportes Las Vueltas	33,50	0	635	Meta	09:40:30	09:07:00	08:57:26

Infantil Masculino	2 M.V. Súper Bendición de Dios.
Infantil Fem. - Pre Infantil Masc.	2 M.V. Pueblo Nuevo - Mini Súper Bendición de Dios.
Pre Infantil Fem.	2 M.V. Pueblo Nuevo - Mini Súper Bendición de Dios.

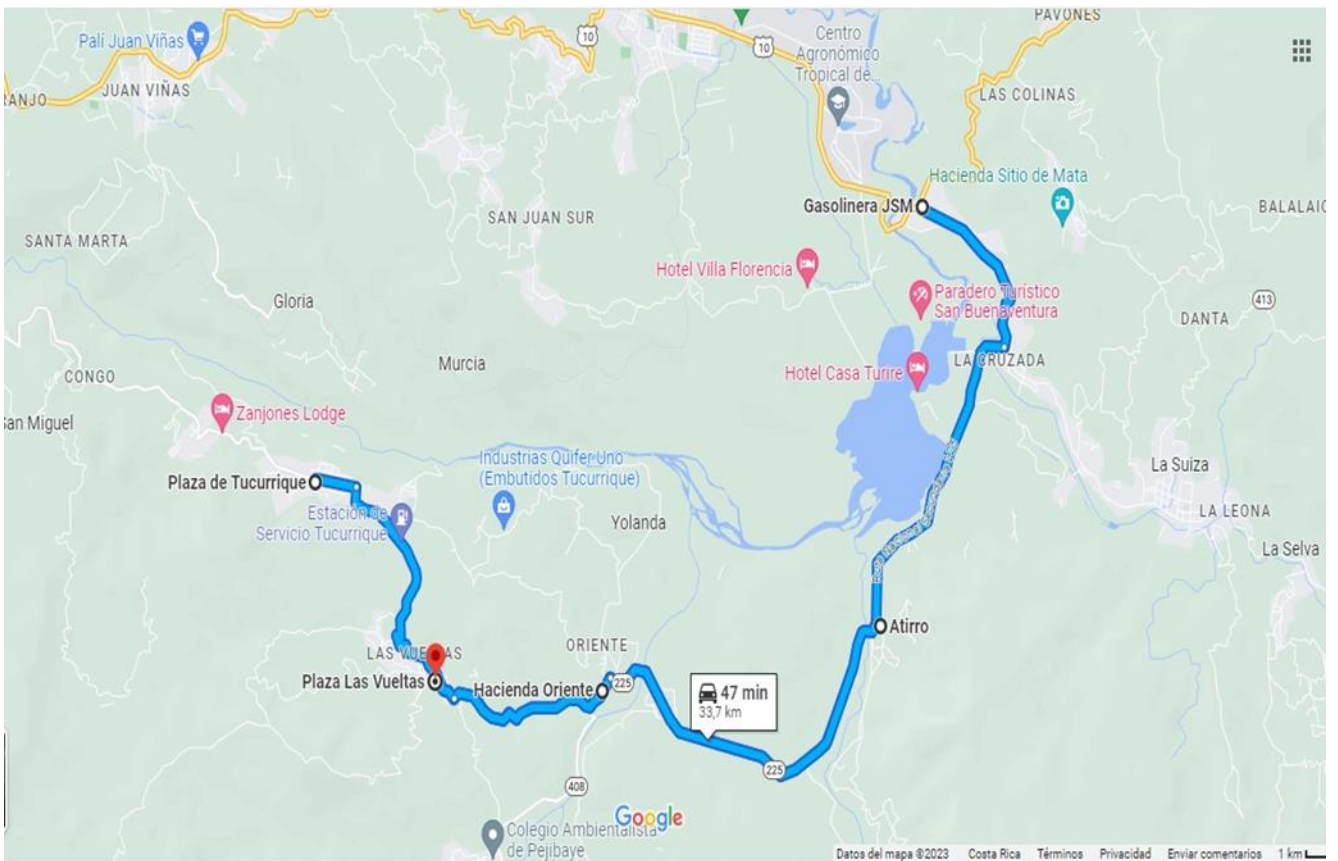
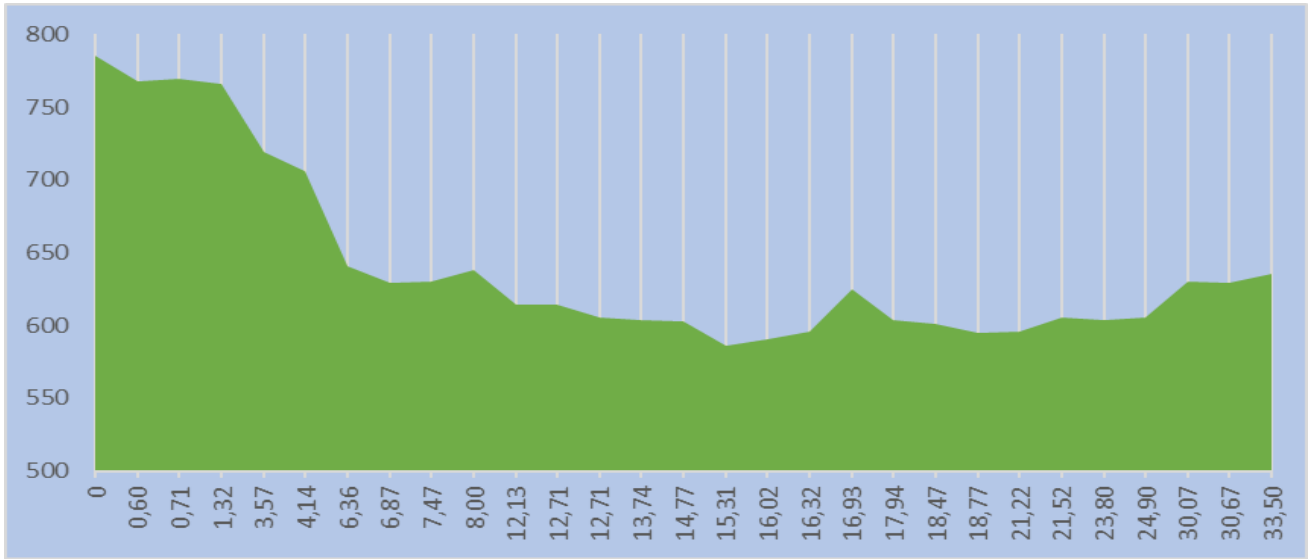

CRI VUELTA INFANTIL 2024

Sábado 2 de noviembre.

Recorrido	Cruce Cachí -Tucurrique - Palomo.		
Total Kilómetros	10,47 km		
Modalidad	Contra reloj individual		
Reunión	Cruce Cachí -Tucurrique		
Firma de planillas	Podium FECOCI 15 antes de la salida.		
Hora inicio firma	Altitud min.	1030 msnm.	
Hora cierre firmas	Altitud max.	1094 msnm.	
Hora de salida	08:00		
Lugar de llegada	Mini Súper Palomo.		

REFERENCIA	Km Recorrido	Km Restantes	Altitud	DESCRIPCION	VELOCIDAD MEDIA /		
					30 km/h	35 km/h	40 km/h
Cruce Cachi - Tucurrique	0	10,47	1040	Salida Infantiles F - M	08:00:00	08:00:00	08:00:00
Puente angosto	1,0	9,47	1031	Precaucion	08:02:00	08:01:43	08:01:30
Cruce Cachí	1,5	8,97	1042	-	08:03:00	08:02:34	08:02:15
Puente angosto	1,7	8,77	1038	Precaucion	08:03:24	08:02:55	08:02:33
Paso	2,0	8,47	1043	-	08:04:00	08:03:26	08:03:00
Puente angosto	2,5	7,97	1044	Precaucion	08:05:00	08:04:17	08:03:45
Paso	3,0	7,47	1030	-	08:06:00	08:05:09	08:04:30
Puente angosto	3,58	6,89	1045	Precaucion	08:07:10	08:06:08	08:05:22
Paso	4,0	6,47	1059	Salida Pre Inf. M	08:08:00	08:06:51	08:06:00
Paso	5,0	5,47	1033	-	08:10:00	08:08:34	08:07:30
Paso	6,0	4,47	1030	Salida Pre Inf. F	08:12:00	08:10:17	08:09:00
Paso	7,0	3,47	1040	Precaucion	08:14:00	08:12:00	08:10:30
Paso	8,0	2,47	1056	-	08:16:00	08:13:43	08:12:00
Puente angosto	9,0	1,47	1069	Precaucion	08:18:00	08:15:26	08:13:30
Puente angosto	10,0	0,47	1083	Precaucion	08:20:00	08:17:09	08:15:00
Puente angosto	10,3	0,17	1093	Precaucion	08:20:36	08:17:39	08:15:27
Mini Súper Palomo	10,47	0	1094	Meta - Finish	08:20:56	08:17:57	08:15:42

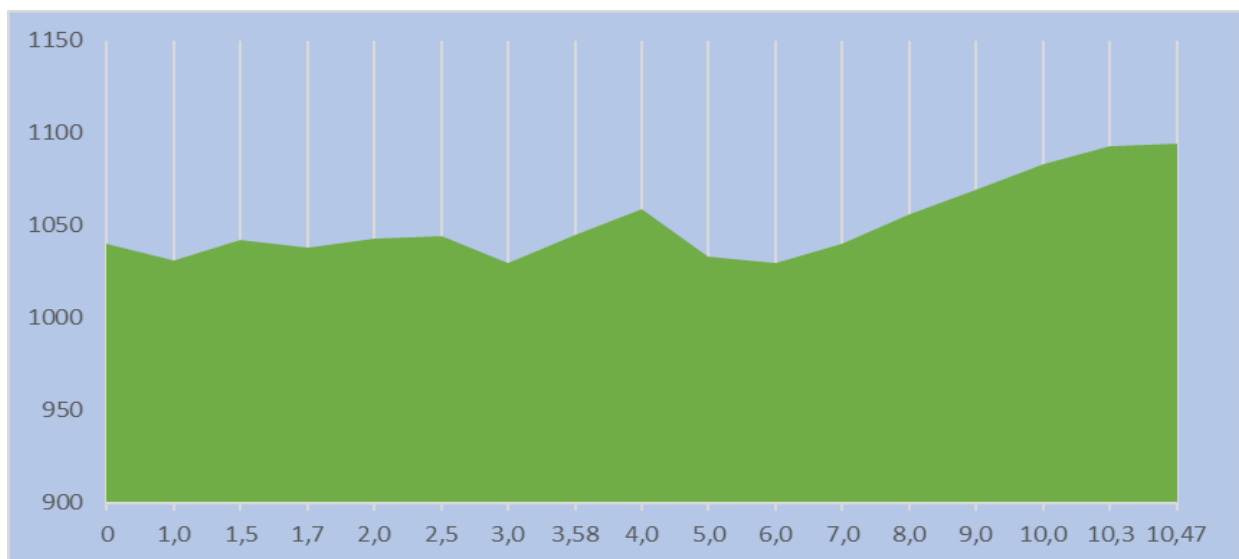

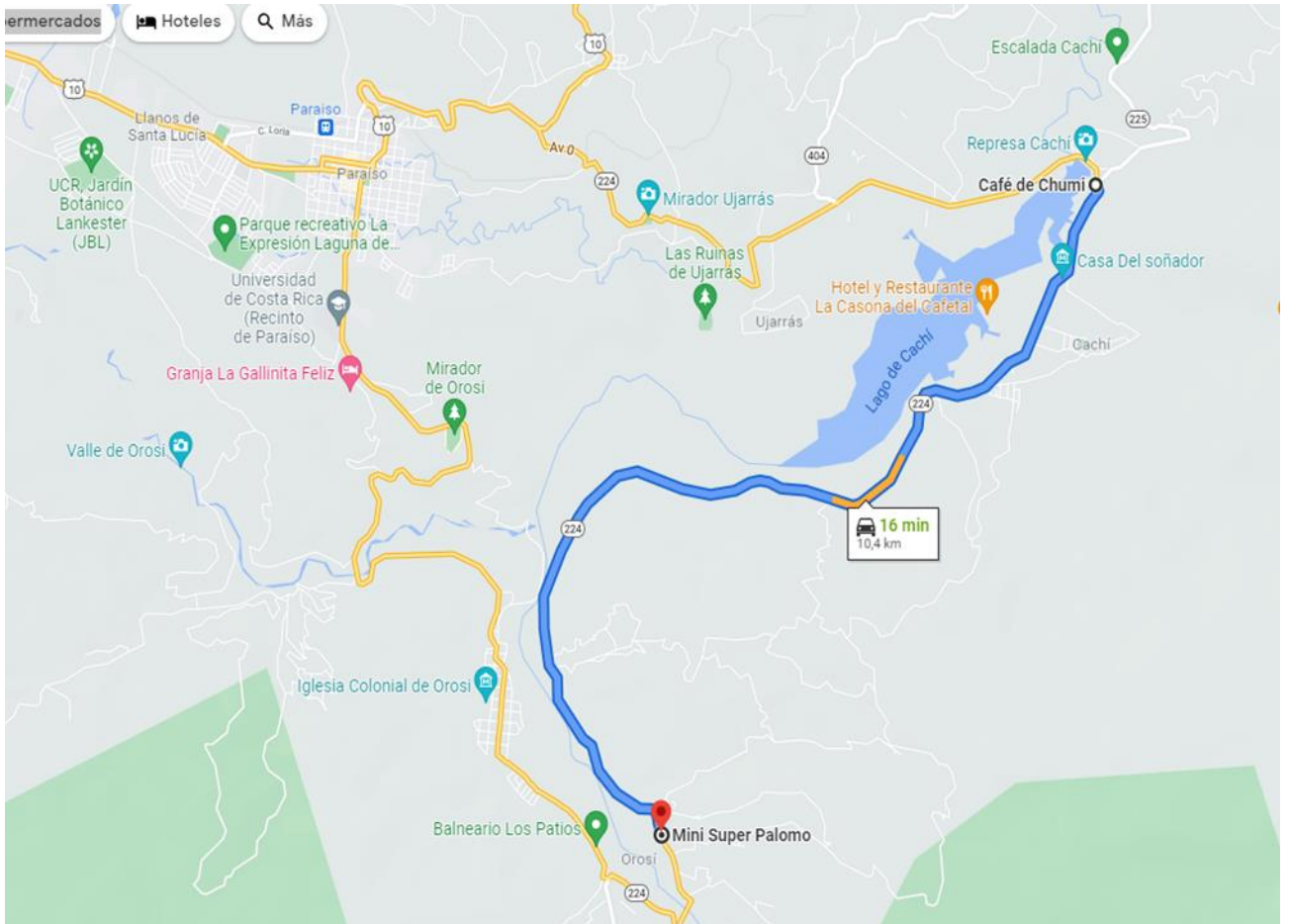

CIRCUITO VUELTA INFANTIL 2024

Domingo 3 de noviembre.

Recorrido	Mini Súper Palomo.		
Total Kilómetros	21 km		
Modalidad	Circuito		
Reunión	Mini Súper Palomo		
Firma de planillas	Podium FECOCI 15 antes de la salida.		
Hora inicio firma	7:00am.	Altitud min.	1028 msnm.
Hora cierre firmas	7:45am.	Altitud max.	1094 msnm.
Hora de salida	08:00		
Lugar de llegada	Mini Súper Palomo.		

REFERENCIA	Km Recorrido	Km Restantes	Altitud	DESCRIPCION	VELOCIDAD MEDIA / Average		
					30 km/h	35 km/h	40 km/h
Mini Súper Palomo	0	21.02	1094	Salida Infantiles F - M	08:00:00	08:00:00	08:00:00
Puente angosto	0,10	20,92	1094	Precaucion	08:00:12	08:00:10	08:00:09
Puente angosto	0,35	20,67	1086	Precaucion	08:00:42	08:00:36	08:00:31
Paso	1,00	20,02	1071	-	08:02:00	08:01:43	08:01:30
La Alegría	2,00	19,02	1056	-	08:04:00	08:03:26	08:03:00
Paso	4,40	16,62	1028	Meta Volante	08:08:48	08:07:33	08:06:36
Iglesia de Loaiza	6,22	14,8	1073	-	08:12:26	08:10:40	08:09:20
Puente angosto	6,75	14,27	1050	Precaucion	08:13:30	08:11:34	08:10:07
Puente angosto	7,90	13,12	1038	Precaucion	08:15:48	08:13:33	08:11:51
Puente angosto	8,65	12,37	1039	Precaucion	08:17:18	08:14:50	08:12:58
Cachí	9,0	12,02	1043	-	08:18:00	08:15:26	08:13:30
Puente angosto	9,4	11,62	1033	Precaucion	08:18:48	08:16:07	08:14:06
Retorno Cruce Cachí - Tucurrique	10,4	10,62	1040	Retorno	08:20:48	08:17:50	08:15:36
Retorno Cruce Cachí - Tucurrique	10,4	10,62	1040	Salida Pre Inf. F y M	08:20:48	08:17:50	08:15:36
Puente angosto	11,35	9,67	1030	Precaucion	08:22:42	08:19:27	08:17:01
Cachí	11,8	9,22	1033	-	08:23:36	08:20:14	08:17:42
Puente angosto	12,08	8,94	1039	Precaucion	08:24:10	08:20:43	08:18:07
Puente angosto	12,83	8,19	1039	Precaucion	08:25:40	08:22:00	08:19:15
Puente angosto	14,0	7,02	1048	Precaucion	08:28:00	08:24:00	08:21:00
Iglesia de Loaiza	14,5	6,52	1074	-	08:29:00	08:24:51	08:21:45
Paso	16,1	4,92	1029	-	08:32:12	08:27:36	08:24:09
Paso	16,5	4,52	1029	Meta Volante	08:33:00	08:28:17	08:24:45
Paso	18,0	3,02	1048	-	08:36:00	08:30:51	08:27:00
Paso	20,0	1,02	1079	-	08:40:00	08:34:17	08:30:00
Puente angosto	20,4	0,62	1087	Precaucion	08:40:48	08:34:58	08:30:36
Puente angosto	20,75	0,27	1094	Precaucion	08:41:30	08:35:34	08:31:07
Mini Súper Palomo	21,02	0	1094	Meta - Finish	08:42:02	08:36:02	08:31:32

