

Campeonato Nacional Master

Femenino y Masculino

27 al 29 de Setiembre
Pérez Zeledón



Inscripciones abiertas



1. ORGANIZACIÓN

El Campeonato Nacional Máster de Ciclismo de Ruta y Contra Reloj 2024, es organizado por la Federación Costarricense de Ciclismo y su Comité Organizador, teléfono 4000- 1696 Correo electrónico procesodeportivo@fecoci.net bajo los Reglamentos de la Unión Ciclista Internacional y se llevarán a cabo del 27 al 29 de setiembre.

| COMITÉ ORGANIZADOR | |
|---------------------------|----------------|
| Oscar Ávila Kopper | Presidente |
| Oscar Herrero Sauma | Vicepresidente |
| Marco Taylor Garino | Secretario |
| Luis de Ezpeleta Aguilar | Tesorero |
| Evelyn Rodríguez Castillo | Vocal |
| Viviana Madrigal Cubillo | Vocal |
| Kattia Garita Segura | Vocal |
| Geovanny Castillo Artavia | Fiscal |

| CUERPO DE JUZGAMIENTO | |
|-----------------------|----------------------|
| | Comisario Director |
| | Comisario Adjunto |
| | Comisario Adjunto |
| | Cronometrista |
| | Cronometrista |
| | Cronometrista |
| | Comisario Moto |
| | Comisario Moto |
| | Comisario Moto |
| | Comisario Moto |
| | Comisario Secretario |

| CONTROL ANTI DOPING |
|------------------------------|
| Comisión Nacional Antidopaje |

2. TIPO DE PRUEBA

La prueba está reservada para los corredores de la categoría Hombres y Mujeres

| Categorías | Edades | Año de nacimiento |
|------------|---------------|-------------------|
| Máster A | 30 a 35 años. | 1994 a 1989 |
| Máster B | 36 a 40 años. | 1988 a 1984 |
| Máster C | 41 a 45 años. | 1983 a 1979 |
| Máster D | 46 a 50 años | 1978 a 1974 |
| Máster E | 51 y más... | 1973... |

3. PARTICIPACIÓN

La prueba está abierta para ciclistas individuales nacionales de Costa Rica, no podrán tomar parte de este campeonato ningún extranjero. Además, está abierta a equipos:

- a) Equipos Provinciales
- b) Equipos Cantonales.
- c) Equipos Nacionales.
- d) Equipos de Clubes.
- e) Ciclista Individual.

Todo corredor deberá tener licencia anual de FECOCI. Los choferes o acompañantes a dar asistencia deberán poseer licencia de FECOCI.

Para abrir la respectiva categoría, deberá de tener un mínimo de 10 corredores debidamente inscritos tanto en masculino como femenino. De lo contrario los corredores inscritos serán incluidos en la categoría anterior para la competencia, la premiación se realizará por separado.

Apertura de inscripciones: martes 20 de agosto.
las 18:00 horas.

Cierre: domingo 22 de setiembre a

Sin costo de inscripción. Todas las personas que se inscriban y no se presentan a la competencia, serán acreedores de una multa de 10 mil colones, los cuales serán facturados posteriormente.

La publicación previa del listado de corredores que tomarán la salida se realizará el viernes 20 setiembre 2024 y será publicada en la página oficial de la Federación

Inscripciones en línea en el enlace:

Máster Masculino:

<https://forms.gle/8ffTRCjMHvjdHpQM6>

Master Femenino:

<https://forms.gle/zmJ9UGDuDdyPAcNo9>

4. PERMANENCIA:

La Organización del dispondrá de un local habilitado como permanencia, en toldo de Fecoci, la cual se abrirá dos horas antes del inicio de la prueba, y permanecerá abierta 30 minutos una vez finalizada la prueba. En la permanencia siempre habrá un miembro del Comité Organizador, ante cualquier consulta o situación que se presente.

5. REUNIÓN DE INFORMACIÓN TÉCNICA

La confirmación de corredores que tomarán la salida se realizará el jueves 26 de setiembre 2024 y será publicada en la página oficial de la Federación.

La rifa de vehículos que conformarán el orden de caravana se realizará de la siguiente forma:

- 1° Los que formen 5 o 6 corredores.
- 2° Los que formen 4 y 3 corredores.
- 3° Los que formen menos de 3 corredores.

Todo corredor retrasado con más de **6 minutos** será retirado de la competencia.

Jueves 26 set.: Confirmación de participantes, entrega de dorsales 4:00 pm a 6:00 pm.

CRI: Jueves 26 set.: Reunión entre los Directores Deportivos y Jurado de Comisarios 6:00 pm.

Ruta: Viernes 27 set.: Reunión entre los Directores Deportivos y Jurado de Comisarios 6:00 pm.

Todas estas reuniones se realizarán en el Polideportivo de Pérez Zeledón.

6. RECORRIDOS:

CRI

| FECHA | CATEGORIA | RECORRIDO | Km |
|------------------------------|--------------------------------------|--|------|
| Viernes 27 set. 8:00 am. | MÁSTER MASC. A - B | Escuela República de México-Peñas Blancas-General Viejo. | 19,4 |
| Viernes 27 set. 10:00 am. | MÁSTER MASC. C - D - E | Escuela El Pilar-Peñas Blancas-General Viejo. | 15,6 |
| Viernes 27 set. 10:00 am. | MÁSTER FEM. A - B - C - D - E | Escuela El Pilar-Peñas Blancas-General Viejo. | 15,6 |

RUTA

| FECHA | CATEGORIA | RECORRIDO | Km |
|----------------------------|------------------------------|---|-----|
| Sábado 28 set. 7:00 am. | MÁSTER MASC. B | Municipalidad de Pérez Zeledón- Buenos Aires-Mollejones. | 114 |
| Sábado 28 set. 8:00 am. | MÁSTER MASC. D - E | Municipalidad de Pérez Zeledón- Santa Marta-Mollejones. | 93 |
| Sábado 28 set. 9:00 am. | MÁSTER FEM. B - D - E | Grupo Q-Empacadora El Sonador- Mollejones. | 63 |

| FECHA | CATEGORIA | RECORRIDO | Km |
|-----------------------------|--------------------------|---|-----|
| Domingo 29 set. 7:00 am. | MÁSTER MASC. A | Municipalidad de Pérez Zeledón- Buenos Aires-Mollejones. | 114 |
| Domingo 29 set. 8:00 am. | MÁSTER MASC. C | Municipalidad de Pérez Zeledón- Santa Marta-Mollejones. | 93 |
| Domingo 29 set. 9:00 am. | MÁSTER FEM. A - C | Grupo Q-Empacadora El Sonador- Mollejones. | 63 |

7. REGLAMENTO PARTICULAR DE LA CONTRARRELOJ INDIVIDUAL Y LA RUTA

CRI:

Para la prueba de Contrarreloj Individual, el orden de salida estará determinado por el Panel de Comisarios. El orden de salida y horarios de los corredores en las pruebas Contra Reloj Individual se publicará el día 26 de setiembre, una vez confirmados los corredores que participarán.

Cada bicicleta será chequeada 15 minutos antes de su correspondiente partida. En el momento de la salida, un nuevo control podrá ser efectuado.

Durante la carrera se puede cambiar de bicicleta. Está permitido el uso de radios de comunicación.

Si un corredor es alcanzado, no estará autorizado a circular en cabeza, ni tampoco a aprovecharse de la estela del corredor que le ha alcanzado. El corredor que alcanza a otro deberá guardar una separación lateral de, al menos, dos (2) metros. Después de un kilómetro, el corredor alcanzado deberá rodar al menos a 25 metros del otro. La ayuda entre corredores estará prohibida.

El vehículo seguidor deberá situarse al menos a 25 metros detrás del corredor, no puede adelantarle nunca, ni tampoco situarse a su altura. En caso de avería, la asistencia sólo será autorizada en situación de parada y de forma que el vehículo seguidor no estorbe a nadie.

El empleo de altavoces o megáfonos estará autorizado.

No habrá asistencia alimenticia para ninguna categoría. Asistencia mecánica detrás del ciclista.

Se permite el uso de bicicletas contrarreloj, conforme a la reglamentación UCI.

Ruta:

El uso del radio de comunicación u otro medio remoto (auriculares) por o con los corredores **no es permitido**.

8. RADIO-TOUR

Se usará el sistema de Radio Tour.

9. ASISTENCIA CARRO ESCOBA

Será asegurado con un vehículo que marchará con el último corredor.

10. INCIDENTES DE CARRERA EN LOS ÚLTIMOS TRES KILÓMETROS

Esta disposición no es aplicable, en el Campeonato Nacional.

11. CLASIFICACIONES

Estarán en disputa las siguientes clasificaciones, en su orden de importancia:

| | CLASIFICACION | DISTINTIVO | PATROCINADOR |
|----|------------------|-----------------|--------------|
| 1° | CAMPEON NACIONAL | SUÉTER NACIONAL | FECOCI |
| 2° | SEGUNDO LUGAR | MEDALLA | FECOCI |
| 3° | TERCER LUGAR | MEDALLA | FECOCI |

12. CLASIFICACIÓN DE CAMPEON NACIONAL RUTA Y CONTRA RELOJ

La clasificación se establecerá según el orden de paso por la línea de llegada, teniendo en cuenta las penalizaciones que les correspondan -si las hubiera-, siendo mejor clasificado el corredor que menos tiempo haya totalizado.

En caso de empate en la contrarreloj individual las fracciones de segundo registradas serán tomadas en cuenta para desempatar.

13. DISTINTIVO NACIONAL

LOS CAMPEONES NACIONALES, se vestirá con el suéter de Campeón Nacional azul, blanco y rojo.

14. CONTROL ANTIDOPAJE

El Reglamento de Control Antidopaje de la UCI se aplicará íntegramente en esta prueba y lo establecerá la Comisión Nacional de Antidopaje.

15. PROTOCOLO

Los siguientes corredores: 1° lugar, 2° lugar y 3° lugar de cada una de las pruebas, deberán presentarse obligatoriamente a los actos de protocolo, en el Pódium de FECOCI.

16. PENALIZACIONES

La tabla de sanciones de la UCI será la única aplicable en el evento.

17. TRANSITORIOS

Los casos no previstos en el presente Reglamento serán resueltos por el Reglamento vigente del Deporte Ciclista de la UCI.

18. RESPONSABILIDAD

Según las disposiciones previstas en los artículos 1.1.006 y 1.1.022 del Reglamento de la UCI, todos los corredores inscritos, todos los seguidores y el personal técnico de los Grupos Deportivos deberán estar asegurados contra los accidentes que puedan sufrir en el curso de la

prueba y sus consecuencias en materia de responsabilidad civil, de gastos médicos, de hospitalización y repatriación hacia su domicilio.

La organización no se hace responsable de los accidentes de que puedan ser causa o víctimas los corredores y seguidores de la prueba, ni de las deudas que puedan contraer en el transcurso de esta.

CRONO INDIVIDUAL CAMPEONATO NACIONAL MASTER

Viernes 27 de Setiembre.

| | | |
|--------------------|--|------------------------|
| Recorrido | Escuela República de México-Peñas Blancas-General Viejo. | |
| Total Kilómetros | 19,49 | |
| Modalidad | Contrarreloj. | |
| Reunión | Escuela República de México. | |
| Firma de planillas | Podium FECOCI. | |
| Hora inicio firma | | Altitud min. 515 msnm. |
| Hora cierre firmas | 15 minutos ante de la salida. | Altitud max. 718 msnm. |
| Hora de salida | | |
| Lugar de llegada | General Viejo. | |

| REFERENCIA | Km Recorrido | Km Restantes | Altitud | DESCRIPCION | VELOCIDAD MEDIA | | |
|------------------------------------|--------------|--------------|------------|---|-----------------|-----------------|-----------------|
| | | | | | 35 km/h | 40 km/h | 45 km/h |
| Escuela República de México | 0 | 19,49 | 617 | Salida Masc. A - B | 08:00:00 | 08:00:00 | 08:00:00 |
| Súper La Frontera | 0,93 | 18,56 | 631 | | 08:01:36 | 08:01:24 | 08:01:14 |
| Servicentro Trova | 1,71 | 17,78 | 625 | | 08:02:56 | 08:02:34 | 08:02:17 |
| Paso | 1,96 | 17,53 | 632 | | 08:03:22 | 08:02:56 | 08:02:37 |
| Lubricentro El Pilar | 3,10 | 16,39 | 651 | | 08:05:19 | 08:04:39 | 08:04:08 |
| Escuela El Pilar | 3,97 | 15,52 | 632 | Salida Masc. C - D - E Femenina todas. | 08:06:48 | 08:05:57 | 08:05:18 |
| Paso | 4,96 | 14,53 | 602 | | 08:08:30 | 08:07:26 | 08:06:37 |
| Paso | 5,92 | 13,57 | 583 | | 08:10:09 | 08:08:53 | 08:07:54 |
| Paso, entrada Peñas Blancas | 7,11 | 12,38 | 560 | Derecha | 08:12:11 | 08:10:40 | 08:09:29 |
| Puente angosto | 7,35 | 12,14 | 551 | Precaución | 08:12:36 | 08:11:01 | 08:09:48 |
| Paso | 7,97 | 11,52 | 572 | | 08:13:40 | 08:11:57 | 08:10:38 |
| Paso | 8,93 | 10,56 | 583 | | 08:15:19 | 08:13:24 | 08:11:54 |
| Ingenio Coopeagri | 9,86 | 9,63 | 601 | | 08:16:54 | 08:14:47 | 08:13:09 |
| Paso | 10,07 | 9,42 | 599 | | 08:17:16 | 08:15:06 | 08:13:26 |
| Paso | 10,95 | 8,54 | 599 | | 08:18:46 | 08:16:25 | 08:14:36 |
| Paso | 11,95 | 7,54 | 607 | | 08:20:29 | 08:17:55 | 08:15:56 |
| Reductor de velocidad | 12,39 | 7,10 | 610 | | 08:21:14 | 08:18:35 | 08:16:31 |
| Iglesia Peñas Blancas | 12,78 | 6,71 | 621 | | 08:21:55 | 08:19:10 | 08:17:02 |
| Vidrios y espejos Leiva | 13,31 | 6,18 | 628 | | 08:22:49 | 08:19:58 | 08:17:45 |
| Cementerio Peñas Blancas | 14,13 | 5,36 | 646 | | 08:24:13 | 08:21:12 | 08:18:50 |
| Puente angosto | 15,22 | 4,27 | 644 | Precaución | 08:26:05 | 08:22:50 | 08:20:18 |
| Paso | 15,99 | 3,50 | 657 | | 08:27:25 | 08:23:59 | 08:21:19 |
| Reductores La Hermosa | 16,68 | 2,81 | 665 | | 08:28:36 | 08:25:01 | 08:22:14 |
| Rancho Willy | 16,94 | 2,55 | 669 | | 08:29:02 | 08:25:25 | 08:22:35 |
| Paso | 17,97 | 1,52 | 690 | | 08:30:48 | 08:26:57 | 08:23:58 |
| Plaza Deportes Marsella | 18,41 | 1,08 | 697 | Directo | 08:31:34 | 08:27:37 | 08:24:33 |
| Pollo Tico | 19,06 | 0,43 | 709 | | 08:32:40 | 08:28:35 | 08:25:25 |
| Reductores | 19,39 | 0,10 | 716 | | 08:33:14 | 08:29:05 | 08:25:51 |
| General Viejo | 19,49 | 0 | 718 | Meta | 08:33:25 | 08:29:14 | 08:25:59 |

Master A - B **19,49 km.**
Master C - D - E **15,52 km.**
Master Femenino todas las categorías: **15,52 km.**

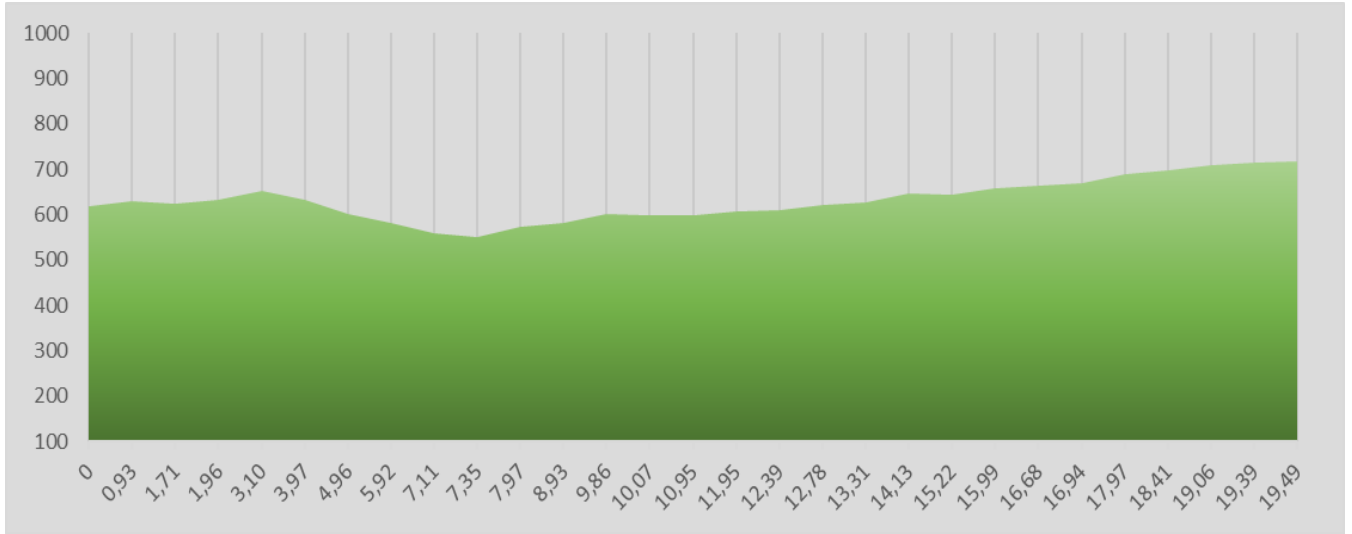

Recorrido:

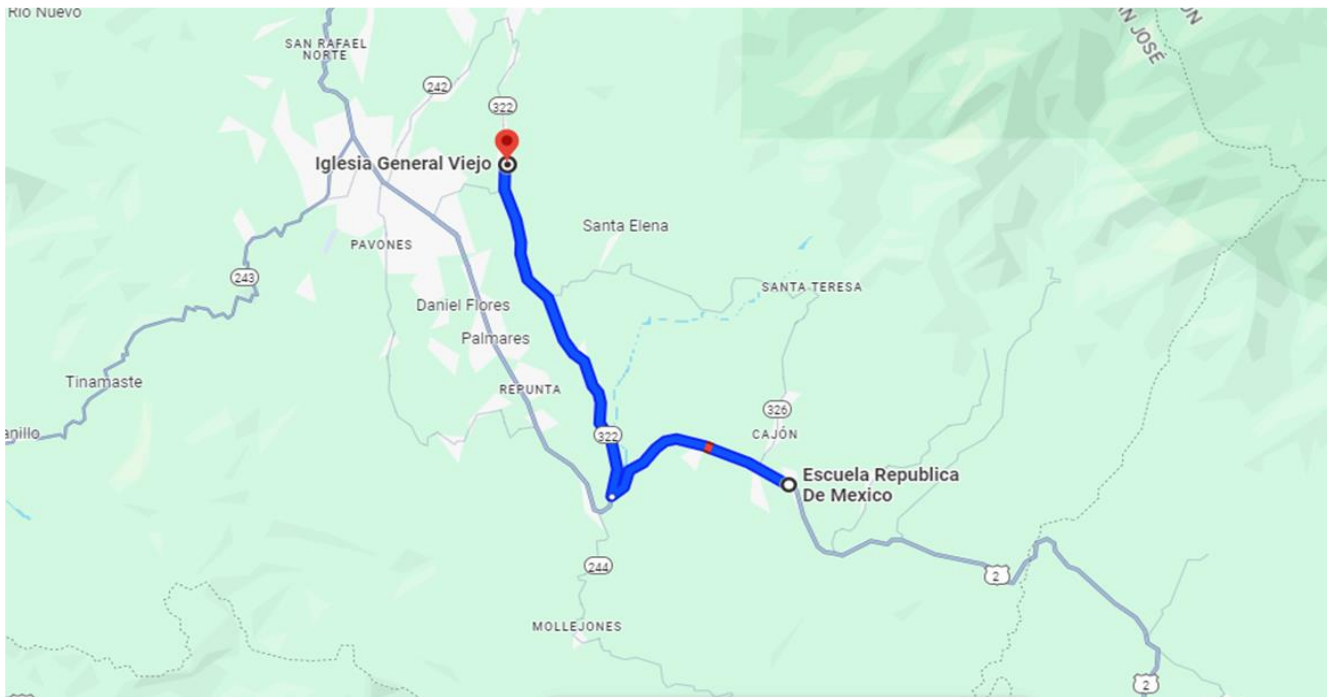

RUTA EN LÍNEA CAMPEONATO NACIONAL MASTER 2024

Sábado 28 de setiembre.

| | | |
|--------------------|--|------------------------|
| Recorrido | Municipalidad de Pérez Zeledón-Buenos Aires-Mollejones Platanares | |
| Total Kilómetros | 114,75 km. | |
| Modalidad | Ruta en línea. | |
| Reunión | Municipalidad de Pérez Zeledón. | |
| Firma de planillas | Podium FECOCI. | |
| Hora inicio firma | 7:00 am. | Altitud min. 316 msnm. |
| Hora cierre firmas | 07:45 a.m. | Altitud max. 849 msnm. |
| Hora de salida | 8:00am. | |
| Lugar de llegada | Mollejones Platanares Pejibaye. | |

| REFERENCIA | Km Recorrido | Km Restantes | Altitud | DESCRIPCION | VELOCIDAD MEDIA | | |
|---------------------------------------|---------------|---------------|------------|---|-----------------|-----------------|-----------------|
| | | | | | 35 km/h | 40 km/h | 45 km/h |
| Municipalidad de Pérez Zeledón | 0 | 114.75 | 721 | Master B - D - E Masc. Master B - D Fem. | 08:00:00 | 08:00:00 | 08:00:00 |
| Salida Ruta 2 | 0,20 | 114,55 | 719 | Derecha | 08:00:21 | 08:00:18 | 08:00:16 |
| INA | 2,75 | 112,00 | 718 | | 08:04:43 | 08:04:08 | 08:03:40 |
| Colono Construcción | 4,51 | 110,24 | 687 | | 08:07:44 | 08:06:46 | 08:06:01 |
| Nissan | 5,18 | 109,57 | 672 | | 08:08:53 | 08:07:46 | 08:06:54 |
| Grupo Q | 6,19 | 108,56 | 659 | | 08:10:37 | 08:09:17 | 08:08:15 |
| Semáforo Juntas del Pacuar | 14,10 | 100,65 | 573 | | 08:24:10 | 08:21:09 | 08:18:48 |
| Servicentro Trova | 14,53 | 100,22 | 562 | | 08:24:55 | 08:21:48 | 08:19:22 |
| Súper Grupo Económico | 19,69 | 95,06 | 668 | | 08:33:45 | 08:29:32 | 08:26:15 |
| Servicentro Las Mercedes | 21,82 | 92,93 | 640 | | 08:37:24 | 08:32:44 | 08:29:06 |
| Río San Pedro | 25,19 | 89,56 | 531 | | 08:43:11 | 08:37:47 | 08:33:35 |
| Soda Chikis | 27,55 | 87,20 | 604 | | 08:47:14 | 08:41:19 | 08:36:44 |
| Súper La Esperanza | 30,93 | 83,82 | 622 | | 08:53:01 | 08:46:24 | 08:41:14 |
| Empacadora Sonador | 35,88 | 78,87 | 612 | Retorno Master B - D Fem. | 09:01:31 | 08:53:49 | 08:47:50 |
| Río Cacao | 38,60 | 76,15 | 509 | | 09:06:10 | 08:57:54 | 08:51:28 |
| Río Volcán | 47,85 | 66,90 | 416 | | 09:22:02 | 09:11:46 | 09:03:48 |
| Panadería Santa Marta | 50,93 | 63,82 | 420 | Retorno Master D - E | 09:27:19 | 09:16:24 | 09:07:54 |
| Puente en curva | 55,72 | 59,03 | 315 | | 09:35:31 | 09:23:35 | 09:14:18 |
| Restaurante Flor de La Sabana | 61,73 | 53,02 | 434 | Retorno Master B | 09:45:49 | 09:32:36 | 09:22:18 |
| Puente en curva | 67,70 | 47,05 | 316 | | 09:56:03 | 09:41:33 | 09:30:16 |
| Río Cañas | 73,90 | 40,85 | 418 | | 10:06:41 | 09:50:51 | 09:38:32 |
| Río Volcán | 75,51 | 39,24 | 416 | | 10:09:27 | 09:53:16 | 09:40:41 |
| Río Cacao | 84,73 | 30,02 | 515 | | 10:25:15 | 10:07:06 | 09:52:58 |
| Empacadora Del Monte | 87,44 | 27,31 | 609 | | 10:29:54 | 10:11:10 | 09:56:35 |
| Río Convento | 90,95 | 23,80 | 569 | | 10:35:55 | 10:16:25 | 10:01:16 |
| Soda Chikis | 95,48 | 19,27 | 616 | | 10:43:41 | 10:23:13 | 10:07:18 |
| Servicentro Las Mercedes | 101,54 | 13,21 | 648 | | 10:54:04 | 10:32:19 | 10:15:23 |
| Serv. Trova entrada Mollejones | 108,91 | 5,84 | 579 | Izquierda | 11:06:42 | 10:43:22 | 10:25:13 |
| Puente metálico | 110,04 | 4,71 | 562 | | 11:08:38 | 10:45:04 | 10:26:43 |
| Quebrada Los Reyes | 112,23 | 2,52 | 661 | | 11:12:24 | 10:48:21 | 10:29:38 |
| Reductor de velocidad | 114,40 | 0,35 | 837 | | 11:16:07 | 10:51:36 | 10:32:32 |
| Mini Súper El Cruce Mollejones | 114,75 | 0 | 849 | Meta | 11:16:43 | 10:52:07 | 10:33:00 |

| | |
|-------------------------------|-------------------|
| Master Masculino B | 114,75 km. |
| Master Masculino D - E | 93 km. |
| Master Femenino B - D | 63,30 km. |

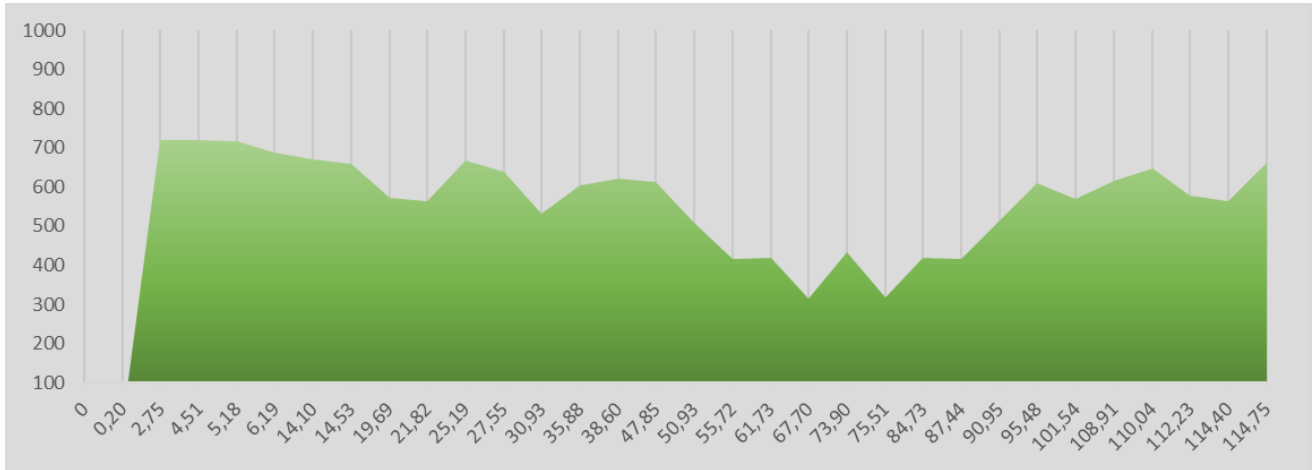

Máster Masculino B 114,75 km.

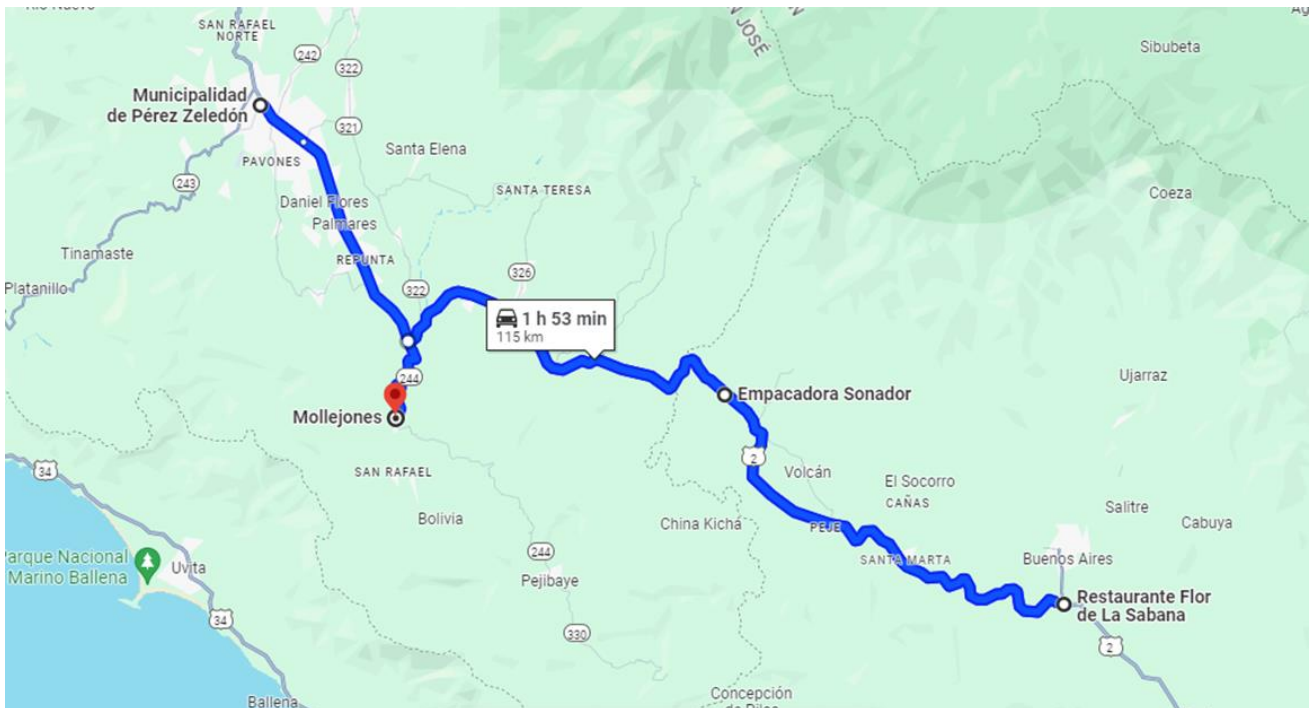

Master Masculino D - E 93 km.

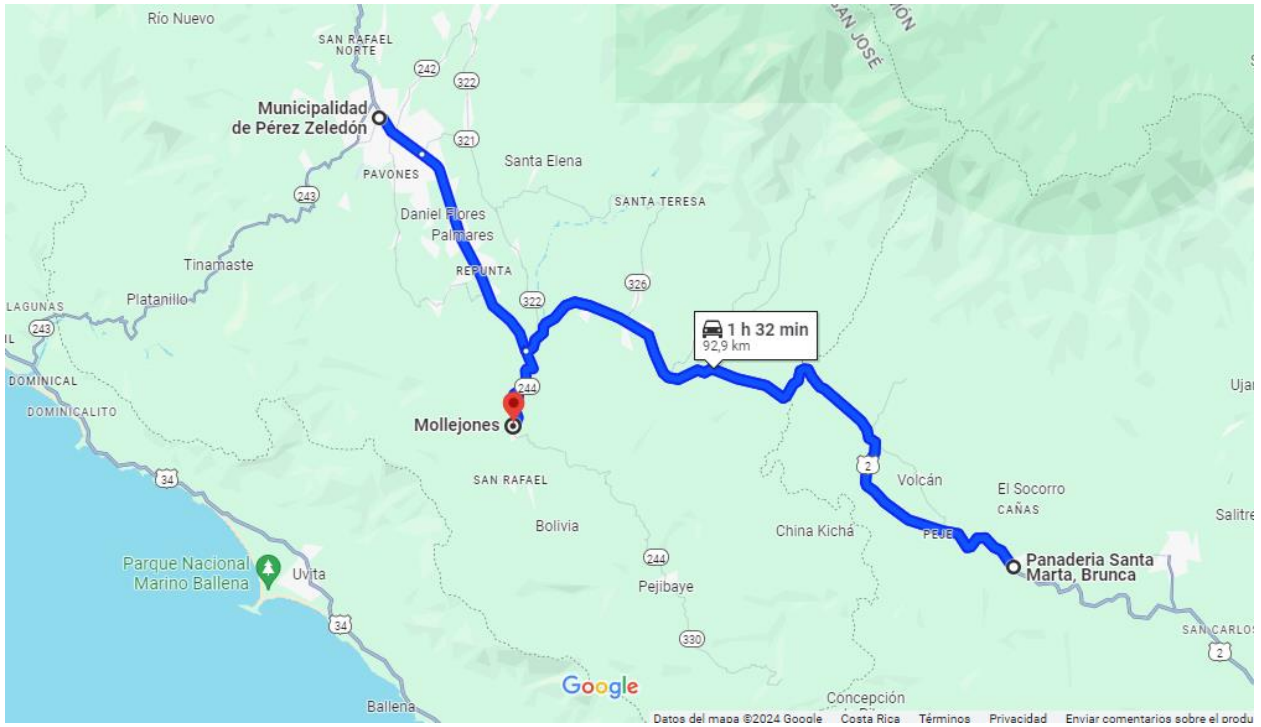

Master Femenino B - D 63,30 km.

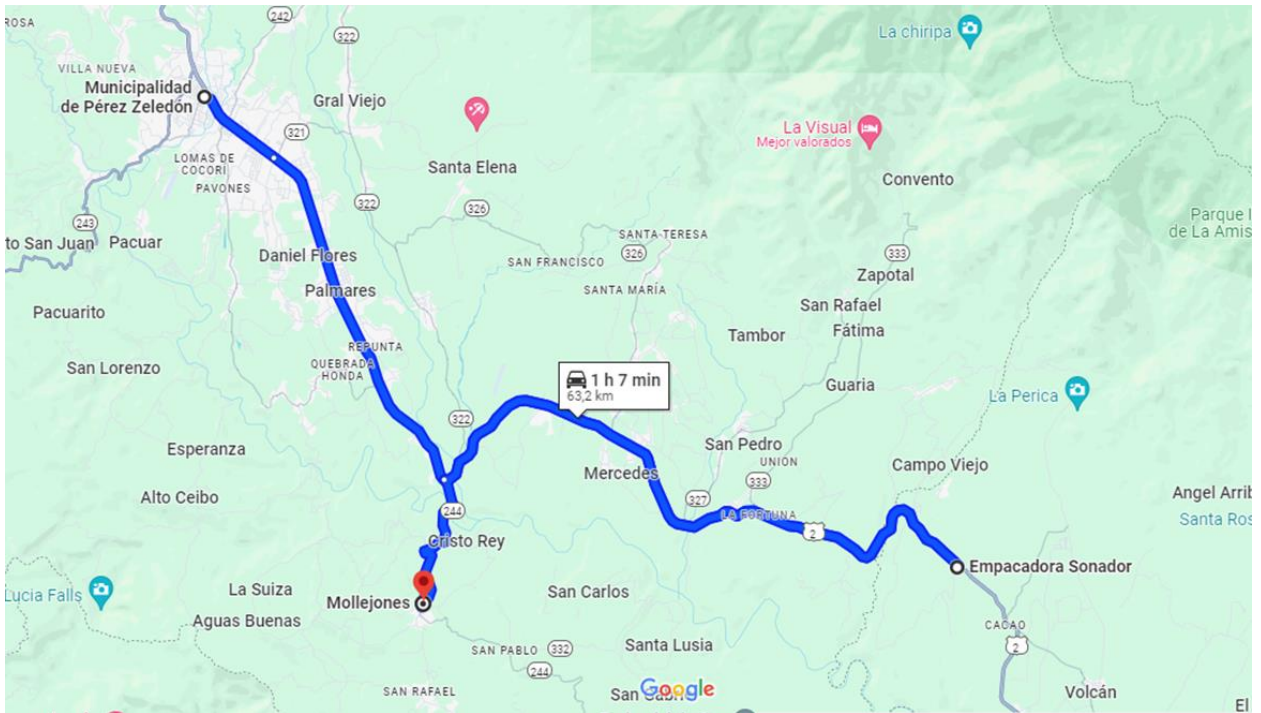

RUTA EN LÍNEA CAMPEONATO NACIONAL MASTER 2024

Domingo 29 de setiembre.

| | | |
|--------------------|---|------------------------|
| Recorrido | Municipalidad de Pérez Zeledón-Buenos Aires-Mollejones Platanares | |
| Total Kilómetros | 114,75 km. | |
| Modalidad | Ruta en línea. | |
| Reunión | Municipalidad de Pérez Zeledón. | |
| Firma de planillas | Podium FECOCI. | |
| Hora inicio firma | 7:00 am. | Altitud min. 316 msnm. |
| Hora cierre firmas | 07:45 a.m. | Altitud max. 849 msnm. |
| Hora de salida | 8:00am. | |
| Lugar de llegada | Mollejones Platanares Pejibaye. | |

| REFERENCIA | Km Recorrido | Km Restantes | Altitud | DESCRIPCION | VELOCIDAD MEDIA | | |
|---------------------------------------|-----------------|-----------------|------------|---|-----------------|-----------------|-----------------|
| | | | | | 35 km/h | 40 km/h | 45 km/h |
| Municipalidad de Pérez Zeledón | 0 | 114,75 | 721 | Master A - C Masc. Master A - C Fem. | 08:00:00 | 08:00:00 | 08:00:00 |
| Salida Ruta 2 | 0,20 | 114,55 | 719 | Derecha | 08:00:21 | 08:00:18 | 08:00:16 |
| INA | 2,75 | 112,00 | 718 | | 08:04:43 | 08:04:08 | 08:03:40 |
| Colono Construcción | 4,51 | 110,24 | 687 | | 08:07:44 | 08:06:46 | 08:06:01 |
| Nissan | 5,18 | 109,57 | 672 | | 08:08:53 | 08:07:46 | 08:06:54 |
| Grupo Q | 6,19 | 108,56 | 659 | | 08:10:37 | 08:09:17 | 08:08:15 |
| Semáforo Juntas del Pacuar | 14,10 | 100,65 | 573 | | 08:24:10 | 08:21:09 | 08:18:48 |
| Servicentro Trova | 14,53 | 100,22 | 562 | | 08:24:55 | 08:21:48 | 08:19:22 |
| Súper Grupo Económico | 19,69 | 95,06 | 668 | | 08:33:45 | 08:29:32 | 08:26:15 |
| Servicentro Las Mercedes | 21,82 | 92,93 | 640 | | 08:37:24 | 08:32:44 | 08:29:06 |
| Río San Pedro | 25,19 | 89,56 | 531 | | 08:43:11 | 08:37:47 | 08:33:35 |
| Soda Chikis | 27,55 | 87,20 | 604 | | 08:47:14 | 08:41:19 | 08:36:44 |
| Súper La Esperanza | 30,93 | 83,82 | 622 | | 08:53:01 | 08:46:24 | 08:41:14 |
| Empacadora Sonador | 35,88 | 78,87 | 612 | Retorno Master A - C - E. Fem. | 09:01:31 | 08:53:49 | 08:47:50 |
| Río Cacao | 38,60 | 76,15 | 509 | | 09:06:10 | 08:57:54 | 08:51:28 |
| Río Volcán | 47,85 | 66,90 | 416 | | 09:22:02 | 09:11:46 | 09:03:48 |
| Panadería Santa Marta | 50,93 | 63,82 | 420 | Retorno Master C | 09:27:19 | 09:16:24 | 09:07:54 |
| Puente en curva | 55,72 | 59,03 | 315 | | 09:35:31 | 09:23:35 | 09:14:18 |
| Restaurante Flor de La Sabana | 61,73 | 53,02 | 434 | Retorno Master A | 09:45:49 | 09:32:36 | 09:22:18 |
| Puente en curva | 67,70 | 47,05 | 316 | | 09:56:03 | 09:41:33 | 09:30:16 |
| Río Cañas | 73,90 | 40,85 | 418 | | 10:06:41 | 09:50:51 | 09:38:32 |
| Río Volcán | 75,51 | 39,24 | 416 | | 10:09:27 | 09:53:16 | 09:40:41 |
| Río Cacao | 84,73 | 30,02 | 515 | | 10:25:15 | 10:07:06 | 09:52:58 |
| Empacadora Del Monte | 87,44 | 27,31 | 609 | | 10:29:54 | 10:11:10 | 09:56:35 |
| Río Convento | 90,95 | 23,80 | 569 | | 10:35:55 | 10:16:25 | 10:01:16 |
| Soda Chikis | 95,48 | 19,27 | 616 | | 10:43:41 | 10:23:13 | 10:07:18 |
| Servicentro Las Mercedes | 101,54 | 13,21 | 648 | | 10:54:04 | 10:32:19 | 10:15:23 |
| Serv. Trova entrada Mollejones | 108,91 | 5,84 | 579 | Izquierda | 11:06:42 | 10:43:22 | 10:25:13 |
| Puente metálico | 110,04 | 4,71 | 562 | | 11:08:38 | 10:45:04 | 10:26:43 |
| Quebrada Los Reyes | 112,23 | 2,52 | 661 | | 11:12:24 | 10:48:21 | 10:29:38 |
| Reductor de velocidad | 114,40 | 0,35 | 837 | | 11:16:07 | 10:51:36 | 10:32:32 |
| Mini Súper El Cruce Mollejones | 114,75 | 0 | 849 | Meta | 11:16:43 | 10:52:07 | 10:33:00 |

| | |
|---------------------------|------------|
| Master Masculino A | 114,75 km. |
| Master Masculino C | 93 km. |
| Master Femenino A - C - E | 63,30 km. |

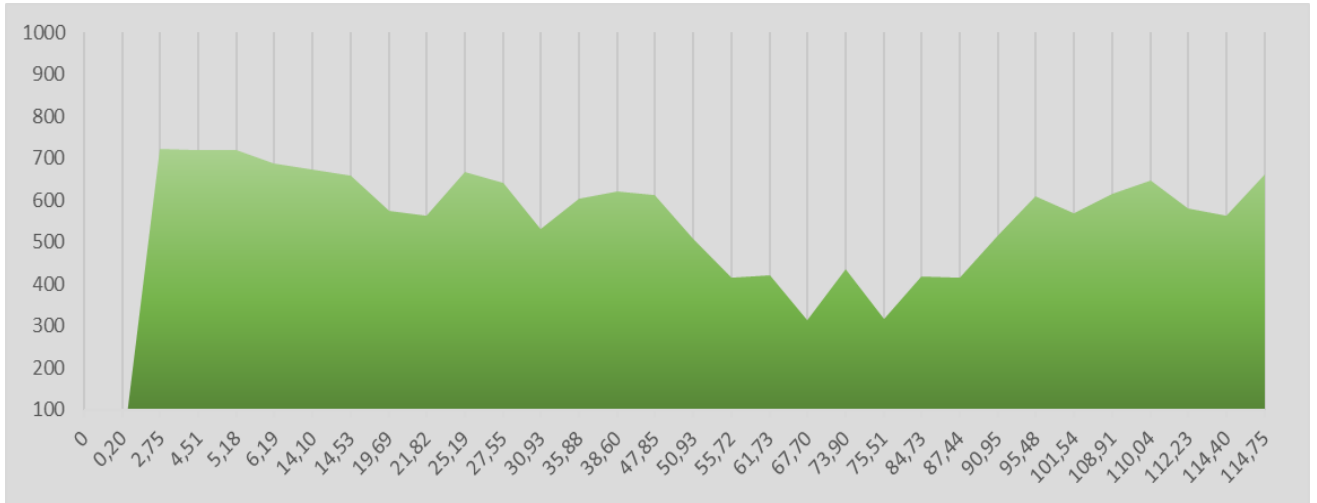

Máster Masculino A 114,75 km.

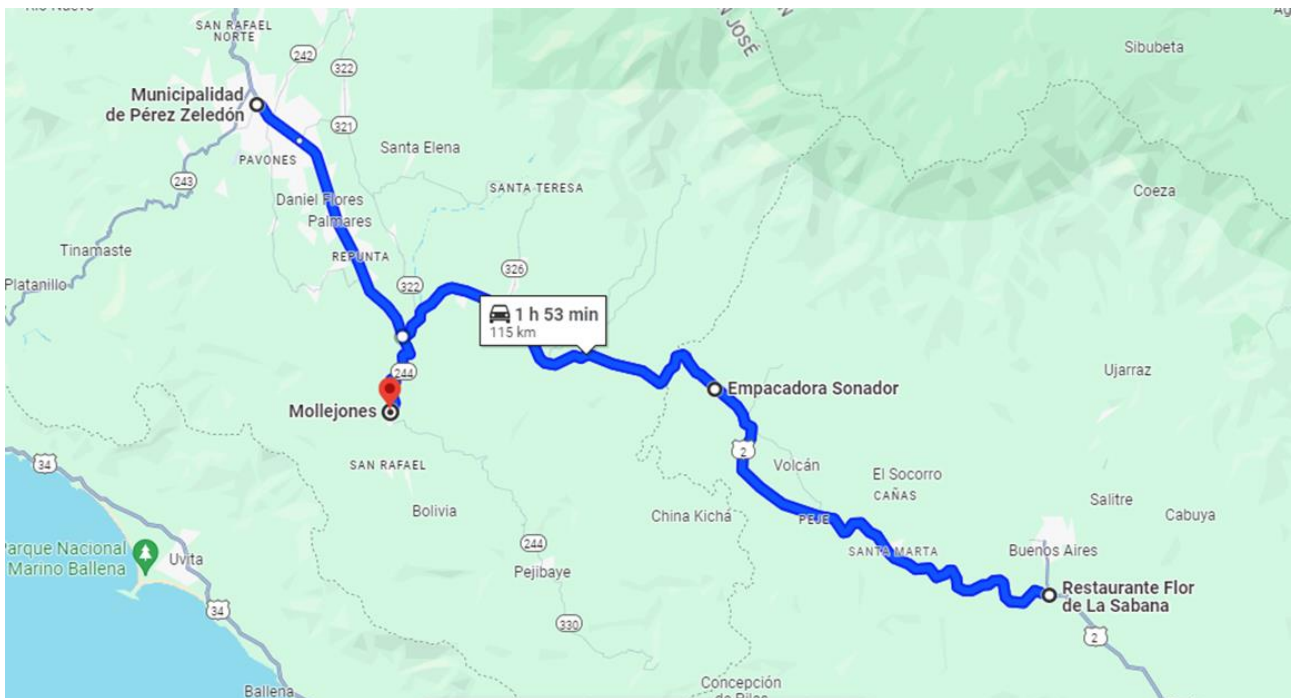

Master Masculino C 93 km.

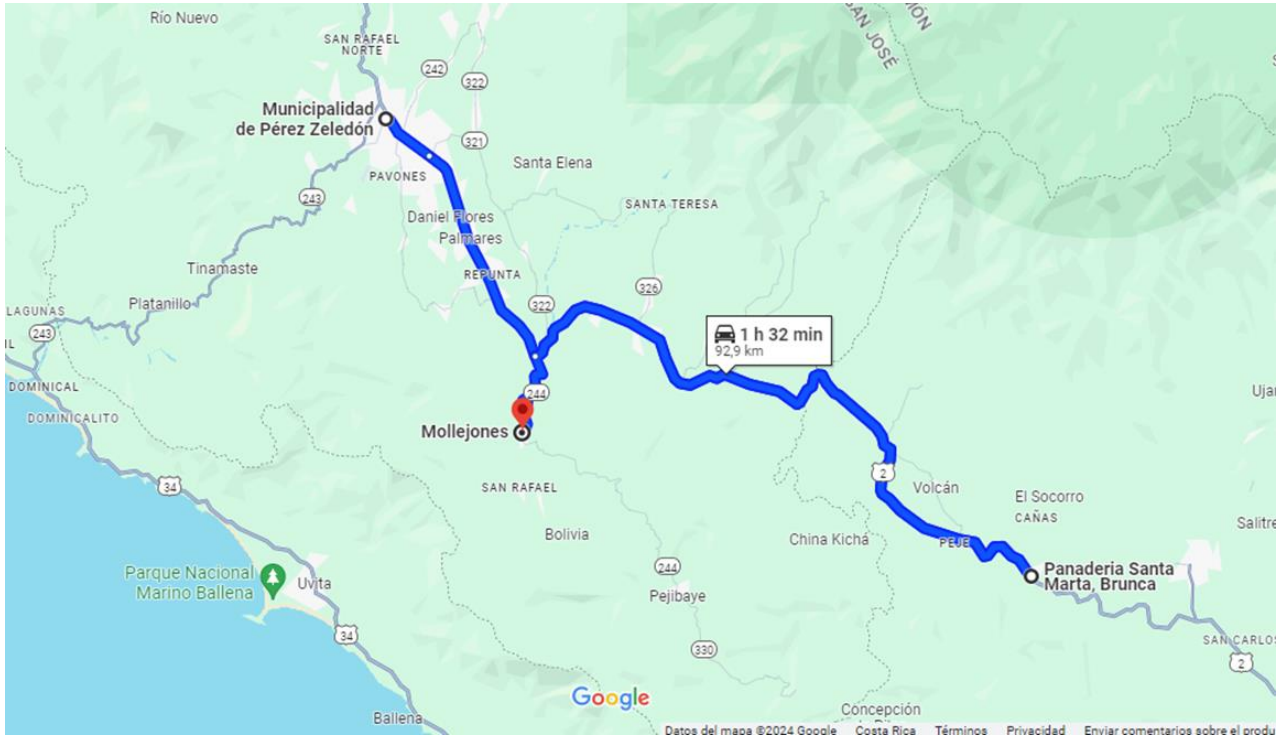

Master Femenino A - C - E 63,30 km.

