

# CAMPEONATO NACIONAL ÉLITE y SUB 23 Femenino y Masculino

## RUTA CRI



21 al 23 de Junio  
Pérez Zeledón



Electrolit

Telecable

ArteVisión  
ROTULOS

STAR  
CARS

# GUÍA TÉCNICA

## I. ORGANIZACIÓN

El Campeonato Nacional de Ciclismo de Ruta y Contra Reloj Élite 2024, es organizado por la Federación Costarricense de Ciclismo y su Comité Organizador, teléfono 4000- 1696 Correo electrónico procesodeportivo@fecoci.net bajo los Reglamentos de la Unión Ciclista Internacional y se llevarán a cabo del 21 al 23 de junio en las categorías Élite, Sub23 masculino y femenino.

COMITÉ ORGANIZADOR	
Oscar Ávila Kopper	Presidente
Oscar Herrero Sauma	Vicepresidente
Marco Taylor Garino	Secretario
Luis de Ezpeleta Aguilar	Tesorero
Evelyn Rodríguez Castillo	Vocal
Viviana Madrigal Cubillo	Vocal
Kattia Garita Segura	Vocal
Geovanny Castillo Artavia	Fiscal

## II. CONTROL ANTI DOPING

CONTROL ANTI DOPING	
Comisión Nacional Antidopaje	

## III. TIPO DE PRUEBA

La prueba está reservada para los corredores de las categorías:

Élite Femenino
Élite Masculino
Sub23 Femenino
Sub23 Masculino

Conforme al Reglamento Fecoci y UCI en ella se atribuirán los siguientes puntos en la clasificación de acuerdo con el Baremo de puntos UCI aplicable.

A los 15 primeros corredores de la categoría masculina de la Clasificación General Individual y los 10 primeros corredores de la Contra Reloj Individual del Campeonato Nacional se les atribuirán los siguientes puntos:

Hombres Élite			Hombres Sub23	
Puesto	En línea B*	Contra el reloj indiv. B*	En línea	Contra el reloj indiv.
1	50	25	50	25
2	30	15	30	15
3	20	10	20	10
4	15	5	15	5
5	10	3	10	3
6	5		5	
7	3		3	
8	3		3	
9	1		1	
10	1		1	
11				
12				
13				
14				
15				

A las 10 primeras corredoras en la categoría femenina de la Clasificación General Individual y las 5 primeras corredoras de la Contra Reloj del Campeonato Nacional se les atribuirán los siguientes puntos:

Féminas Élite			Féminas Sub23	
Puesto	En línea B*	Contra el reloj indiv. B*	En línea	Contra el reloj indiv.
1	50	25	50	25
2	30	15	30	15
3	20	10	20	10
4	15	5	15	5
5	10	3	10	3
6	5		5	
7	3		3	
8	3		3	
9	1		1	
10	1		1	

#### IV. PARTICIPACIÓN

La prueba está abierta para ciclistas individuales nacionales de Costa Rica, no podrán tomar parte de este campeonato ningún extranjero. Además, está abierta a equipos:

- a) Equipos Provinciales
- b) Equipos Cantonales.
- c) Equipos Nacionales.
- d) Equipos de Clubes.
- e) Ciclista Individual.

Todo el cuerpo técnico que acompaña a los corredores, incluido los choferes de los vehículos, deberán portar licencia anual de la Federación Costarricense de Ciclismo 2024.

**Apertura de inscripciones:** miércoles 12 de junio 2024. **Cierre:** 19 de junio a las 16:00 horas.

Las inscripciones se realizarán en forma digital y son gratuitas.

## **V LINKS DE INSCRIPCIÓN:**

**Elite Masculino:**

<https://forms.gle/KTs8FvQcWt7yy9BV9>

**Elite Femenino:**

<https://forms.gle/d99U7pyd499oZUmQ9>

**Sub23 Masculino:**

<https://forms.gle/6GvFY9idW7TGPBoi6>

**Sub23 Femenino:**

<https://forms.gle/HJMxbMs52vyNkYpw8>

## **VI PERMANENCIA**

La Organización dispondrá de un local habilitado como Permanencia, en el toledo de FECOCI. La Permanencia se abrirá dos horas antes del inicio de la prueba, y permanecerá abierta una hora después de finalizada la prueba. En la permanencia siempre habrá un miembro del Comité Organizador, ante cualquier consulta o situación que se presente.

## **VII REUNIÓN DE INFORMACIÓN TÉCNICA**

La confirmación de corredores que tomarán la salida se realizará el jueves 20 de junio 2024 y será publicada en la página oficial de la Federación.

Jueves 20 de junio: Confirmación de participantes, entrega de dorsales 4:00 pm a 6:pm.

Jueves 20 de junio: Reunión entre los Directores Deportivos y Jurado de Comisarios 6:00pm.

Todas estas reuniones se realizarán en el Polideportivo de Pérez Zeledón.

**PROGRAMA DE COMPETENCIAS**

		<b>Salida</b>			<b>Llegada</b>	
<b>21-jun</b>	Elite Masc.	CRI	25 km	Entrada La Unión	General Viejo	
	Sub23 Masc.	CRI	25 km	Entrada La Unión	General Viejo	
	Elite Fem.	CRI	20 km	Escuela México	General Viejo	
	Sub23 Fem.	CRI	20 km	Escuela México	General Viejo	
		<b>Salida</b>	<b>Retorno</b>		<b>Llegada</b>	
<b>22-jun</b>	Sub23 Masc.	Ruta	141 km	Municipalidad Pérez Zeledón- 1 vuelta Circuito General Viejo	Buenos Aires	Mollejones
	Sub23 Fem.	Ruta	93 km	Municipalidad de Pérez Zeledón	Santa Marta Buenos Aires	Mollejones
<b>23-jun</b>	Elite - Sub23 Masc.	Ruta	168 km	Municipalidad Pérez Zeledón- 2 vueltas Circuito General Viejo	Buenos Aires	Mollejones
	Elite - Sub23 Fem.	Ruta	114 km	Municipalidad de Pérez Zeledón	Buenos Aires	Mollejones

**VIII REGLAMENTO PARTICULAR DE LA CONTRARRELOJ INDIVIDUAL Y LA RUTA**

**CRI:**

Para la prueba de Contrarreloj Individual, el orden de salida estará determinado por el Panel de Comisarios. El orden de salida y horarios de los corredores en las pruebas Contra Reloj Individual se publicará el día 20 de junio, una vez confirmados los corredores que participarán.

Cada bicicleta será chequeada 15 minutos antes de su correspondiente partida. En el momento de la salida, un nuevo control podrá ser efectuado.

Durante la carrera se puede cambiar de bicicleta. Está permitido el uso de radios de comunicación.

Si un corredor es alcanzado, no estará autorizado a circular en cabeza, ni tampoco a aprovecharse de la estela del corredor que le ha alcanzado. El corredor que alcanza a otro deberá guardar una separación lateral de, al menos, dos (2) metros. Después de un kilómetro, el corredor alcanzado deberá rodar al menos a 25 metros del otro.

La ayuda entre corredores estará prohibida.

El vehículo seguidor deberá situarse al menos a 25 metros detrás del corredor, no puede adelantarlo nunca, ni tampoco situarse a su altura. En caso de avería, la asistencia sólo será autorizada en situación de parada y de forma que el vehículo seguidor no estorbe a nadie.

El vehículo seguidor estará autorizado a transportar aquel material que permita el cambio de ruedas. Estará prohibido preparar o tener preparado fuera del habitáculo del vehículo seguidor cualquier tipo de material destinado a los corredores. Todo el personal deberá mantenerse dentro de los vehículos.

El empleo de altavoces o megáfonos estará autorizado.

No habrá asistencia alimenticia para ninguna categoría. Asistencia mecánica detrás del ciclista.

Se permite el uso de bicicletas contrarreloj, conforme a la reglamentación UCI.

**Ruta:**

El uso del radio de comunicación u otro medio remoto (auriculares) por o con los corredores no es permitido.

**IX RADIO-TOUR**

No se usará el sistema de radio Tour

**X ASISTENCIA TÉCNICA NEUTRAL Y EN COMPETENCIA EN RUTA INDIVIDUAL**

El servicio de asistencia técnica neutral estará asegurado por 2 vehículos.

**XI INCIDENTES DE CARRERA EN LOS ÚLTIMOS TRES KILÓMETROS**

Esta disposición no es aplicable, en el Campeonato Nacional.

**XII CLASIFICACIONES**

Estarán en disputa las siguientes clasificaciones, en su orden de importancia:

	CLASIFICACIÓN	DISTINTIVO	PATROCINADOR
1	CAMPEON NACIONAL	SUÉTER NACIONAL MEDALLA Oro	FECOCI
2	SEGUNDO LUGAR	MEDALLA Plata	FECOCI
3	TERCER LUGAR	MEDALLA Bronce	FECOCI

**XIII CLASIFICACIÓN DE CAMPEON NACIONAL RUTA, CONTRA RELOJ INDIVIDUAL**

La clasificación se establecerá según el orden de paso por la línea de llegada, teniendo en cuenta las penalizaciones que les correspondan -si las hubiera-, siendo mejor clasificado el corredor que menos tiempo haya totalizado.

En caso de empate en la contrarreloj individual las fracciones de segundo registradas serán tomadas en cuenta para desempatar.

**XV DISTINTIVO NACIONAL**

LOS CAMPEONES NACIONALES, se vestirá con el suéter de Campeón Nacional azul, blanco y rojo.

## **XVI CONTROL ANTIDOPAJE**

El Reglamento de Control Antidopaje de la UCI se aplicará íntegramente en esta prueba y lo establecerá la Comisión Nacional de Antidopaje.

## **XVII PROTOCOLO**

Los siguientes corredores: 1º lugar, 2º lugar y 3º lugar de cada una de las pruebas, deberán presentarse obligatoriamente a los actos de protocolo, en el Podium de Fecoci.

## **XVIII PENALIZACIONES**

La tabla de sanciones de la UCI será la única aplicable en el evento.

## **XIX TRANSITORIOS**

Los casos no previstos en el presente Reglamento serán resueltos por el Reglamento vigente del Deporte Ciclista de la UCI.

## **XX RESPONSABILIDAD**

Según las disposiciones previstas en los artículos 1.1.006 y 1.1.022 del Reglamento de la UCI, todos los corredores inscritos, todos los seguidores y el personal técnico de los Grupos Deportivos deberán estar asegurados contra los accidentes que puedan sufrir en el curso de la prueba y sus consecuencias en materia de responsabilidad civil, de gastos médicos, de hospitalización y repatriación hacia su domicilio.

La organización no se hace responsable de los accidentes de que puedan ser causa o víctimas los corredores y seguidores de la prueba, ni de las deudas que puedan contraer en el transcurso de esta.



## CRONO INDIVIDUAL CAMPEONATO NACIONAL

Viernes 21 de junio.

Recorrido	<b>Entrada La Unión de Fátima-Peñas Blancas-General Viejo.</b>	
Total Kilómetros	24,58	
Modalidad	<b>Contrarreloj.</b>	
Reunión	Soda Chiquis entrada Fátima	
Firma de planillas	<b>Podium FECOCI.</b>	
Hora inicio firma		Altitud min. 515 msnm.
Hora cierre firmas	15 minutos ante de la salida.	Altitud max. 718 msnm.
Hora de salida		
Lugar de llegada	General Viejo.	

REFERENCIA	Km Recorrido	Km Restantes	Altitud	DESCRIPCION	VELOCIDAD MEDIA		
					35 km/h	40 km/h	45 km/h
<b>Soda Chiquis entrada Fátima</b>	<b>0</b>	<b>24,58</b>	<b>587</b>	<b>Salida Masc.</b>	10:00:00	10:00:00	10:00:00
Ferretería La Fortuna	1,1	23,48	560		10:01:53	10:01:39	10:01:28
Lubricentro San Pedro	2,09	22,49	515		10:03:35	10:03:08	10:02:47
Paso	3,02	21,56	545		10:05:11	10:04:32	10:04:02
Paso	4,07	20,51	577		10:06:59	10:06:06	10:05:26
<b>Escuela República de México</b>	<b>5,09</b>	<b>19,49</b>	<b>617</b>	<b>Salida Fem.</b>	10:08:44	10:07:38	10:06:47
Súper La Frontera	6,02	18,56	631		10:10:19	10:09:02	10:08:02
Servicentro Trova	6,80	17,78	625		10:11:39	10:10:12	10:09:04
Paso	7,05	17,53	632		10:12:05	10:10:35	10:09:24
Lubricentro El Pilar	8,19	16,39	651		10:14:02	10:12:17	10:10:55
Escuela El Pilar	9,06	15,52	632		10:15:32	10:13:35	10:12:05
Paso	10,05	14,53	602		10:17:14	10:15:05	10:13:24
Paso	11,01	13,57	583		10:18:52	10:16:31	10:14:41
Paso	12,20	12,38	560	Derecha	10:20:55	10:18:18	10:16:16
Puente angosto	12,44	12,14	551	Precaución	10:21:20	10:18:40	10:16:35
Paso	13,06	11,52	572		10:22:23	10:19:35	10:17:25
Paso	14,02	10,56	583		10:24:02	10:21:02	10:18:42
Ingenio Coopeagri	14,95	9,63	601		10:25:38	10:22:25	10:19:56
Paso	15,16	9,42	599		10:25:59	10:22:44	10:20:13
Paso	16,04	8,54	599		10:27:30	10:24:04	10:21:23
Paso	17,04	7,54	607		10:29:13	10:25:34	10:22:43
Reductor de velocidad	17,48	7,1	610		10:29:58	10:26:13	10:23:18
Iglesia Peñas Blancas	17,87	6,71	621		10:30:38	10:26:48	10:23:50
Vidrios y espejos Leiva	18,40	6,18	628		10:31:33	10:27:36	10:24:32
Cementerio Peñas Blancas	19,22	5,36	646		10:32:57	10:28:50	10:25:38
Puente angosto	20,31	4,27	644	Precaución	10:34:49	10:30:28	10:27:05
Paso	21,08	3,5	657		10:36:08	10:31:37	10:28:06
Reductores La Hermosa	21,77	2,81	665		10:37:19	10:32:39	10:29:02
Rancho Willy	22,03	2,55	669		10:37:46	10:33:03	10:29:22
Paso	23,06	1,52	690		10:39:32	10:34:35	10:30:45
Plaza Deportes Marsella	23,50	1,08	697	Directo	10:40:17	10:35:15	10:31:20
Pollo Tico	24,15	0,43	709		10:41:24	10:36:14	10:32:12
Reductores de velocidad	24,48	0,1	716		10:41:58	10:36:43	10:32:38
<b>General Viejo</b>	<b>24,58</b>	<b>0</b>	<b>718</b>	<b>Meta</b>	<b>10:42:08</b>	<b>10:36:52</b>	<b>10:32:46</b>



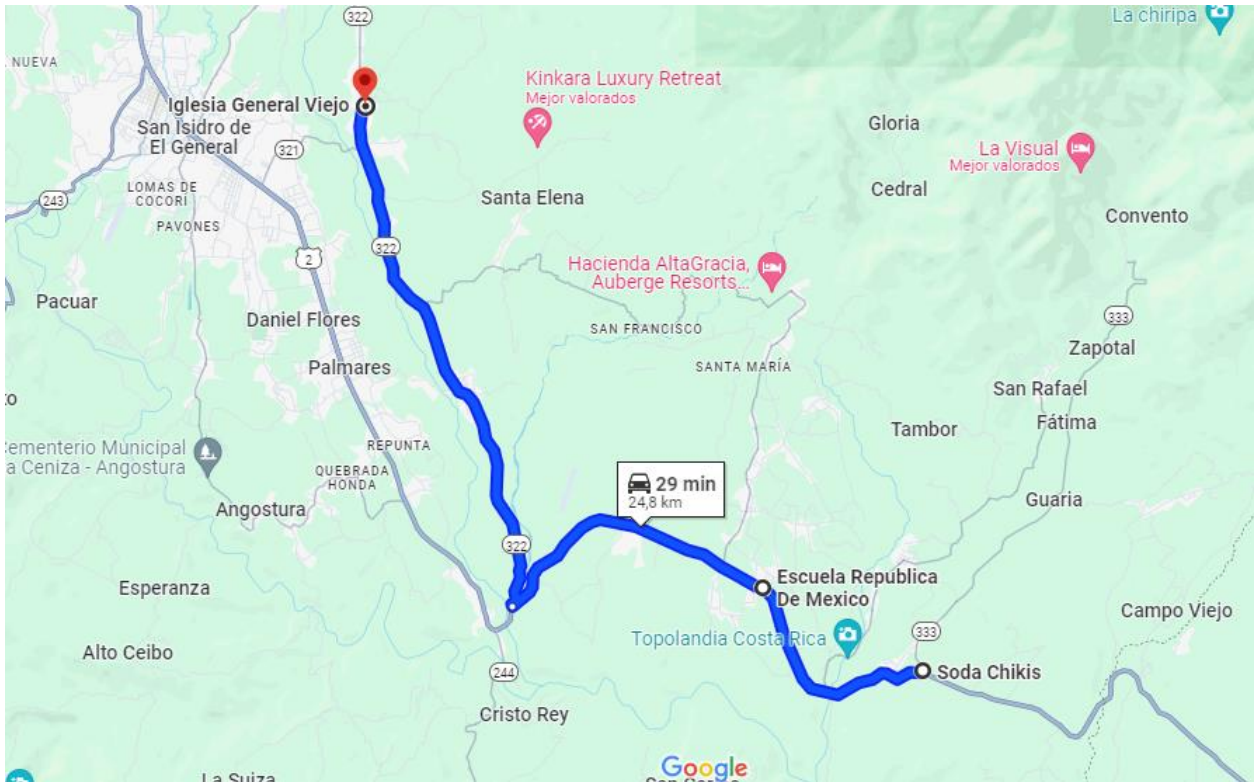
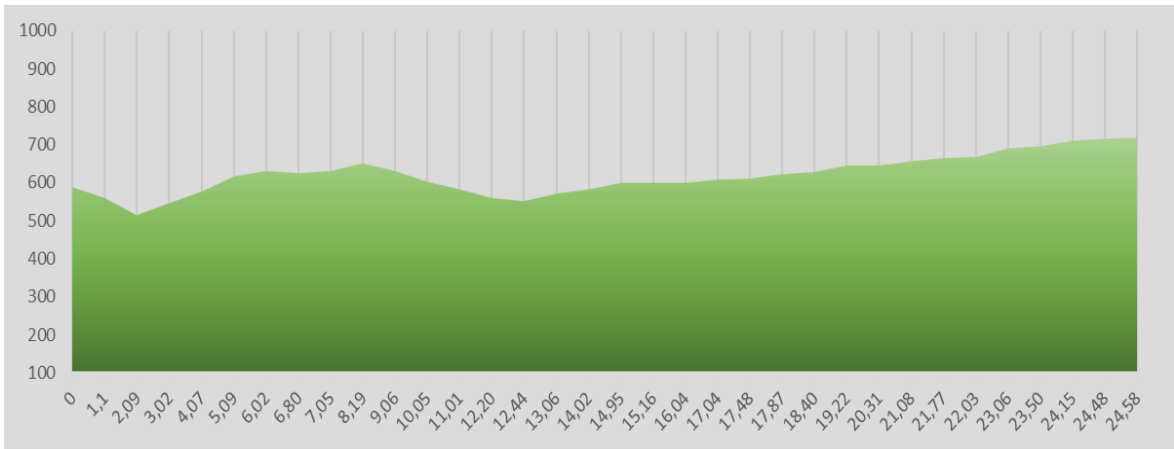

**RUTA EN LÍNEA CAMPEONATO NACIONAL 2024**  
**Élite y Sub23 Femenino**

Recorrido	<b>Municipalidad de Pérez Zeledón-Buenos Aires-Mollejones Platanares</b>	
Total Kilómetros	114,75 km.	
Modalidad	<b>Ruta en línea.</b>	
Reunión	Municipalidad de Pérez Zeledón.	
Firma de planillas	<b>Podium FECOCI.</b>	
Hora inicio firma	7:00 am.	Altitud min. 316 msnm.
Hora cierre firmas	07:45 a.m.	Altitud max. 849 msnm.
Hora de salida	8:00am.	
Lugar de llegada	<b>Mollejones Platanares Pejibaye.</b>	

REFERENCIA	Km Recorrido	Km Restantes	Altitud	DESCRIPCION	VELOCIDAD MEDIA		
					35 km/h	40 km/h	45 km/h
<b>Municipalidad de Pérez Zeledón</b>	<b>0</b>	<b>114.75</b>	<b>721</b>	<b>Salida</b>	<b>08:00:00</b>	<b>08:00:00</b>	<b>08:00:00</b>
Salida Ruta 2	0,20	114,55	719	Derecha	08:00:21	08:00:18	08:00:16
INA	2,75	112,00	718		08:04:43	08:04:08	08:03:40
Colono Construcción	4,51	110,24	687		08:07:44	08:06:46	08:06:01
Nissan	5,18	109,57	672		08:08:53	08:07:46	08:06:54
Grupo Q	6,19	108,56	659		08:10:37	08:09:17	08:08:15
Semáforo Juntas del Pacuar	14,10	100,65	573		08:24:10	08:21:09	08:18:48
Servicentro Trova	14,53	100,22	562		08:24:55	08:21:48	08:19:22
Súper Grupo Económico	19,69	95,06	668		08:33:45	08:29:32	08:26:15
Servicentro Las Mercedes	21,82	92,93	640		08:37:24	08:32:44	08:29:06
Río San Pedro	25,19	89,56	531		08:43:11	08:37:47	08:33:35
Soda Chikis	27,55	87,20	604		08:47:14	08:41:19	08:36:44
Súper La Esperanza	30,93	83,82	622		08:53:01	08:46:24	08:41:14
Empacadora Del Monte	35,88	78,87	612		09:01:31	08:53:49	08:47:50
Río Cacao	38,60	76,15	509		09:06:10	08:57:54	08:51:28
Río Volcán	47,85	66,90	416		09:22:02	09:11:46	09:03:48
<b>Panadería Santa Marta</b>	<b>50,93</b>	<b>63,82</b>	<b>420</b>		09:27:19	09:16:24	09:07:54
Puente en curva	55,72	59,03	315		09:35:31	09:23:35	09:14:18
<b>Restaurante Flor de La Sabana</b>	<b>61,73</b>	<b>53,02</b>	<b>434</b>	<b>Retorno</b>	<b>09:45:49</b>	<b>09:32:36</b>	<b>09:22:18</b>
Puente en curva	67,70	47,05	316		09:56:03	09:41:33	09:30:16
Río Cañas	73,90	40,85	418		10:06:41	09:50:51	09:38:32
Río Volcán	75,51	39,24	416		10:09:27	09:53:16	09:40:41
Río Cacao	84,73	30,02	515		10:25:15	10:07:06	09:52:58
Empacadora Del Monte	87,44	27,31	609		10:29:54	10:11:10	09:56:35
Río Convento	90,95	23,80	569		10:35:55	10:16:25	10:01:16
Soda Chikis	95,48	19,27	616		10:43:41	10:23:13	10:07:18
Servicentro Las Mercedes	101,54	13,21	648		10:54:04	10:32:19	10:15:23
Serv. Trova entrada Mollejones	108,91	5,84	579	Izquierda	11:06:42	10:43:22	10:25:13
Puente metálico	110,04	4,71	562		11:08:38	10:45:04	10:26:43
Quebrada Los Reyes	112,23	2,52	661		11:12:24	10:48:21	10:29:38
Reductor de velocidad	114,40	0,35	837		11:16:07	10:51:36	10:32:32
<b>Mini Súper El Cruce Mollejones</b>	<b>114,75</b>	<b>0</b>	<b>849</b>	<b>Meta</b>	<b>11:16:43</b>	<b>10:52:07</b>	<b>10:33:00</b>

**SUB23 femenino: Municipalidad de Pérez Zeledón, Santa Marta, Mollejones. 93 km.**

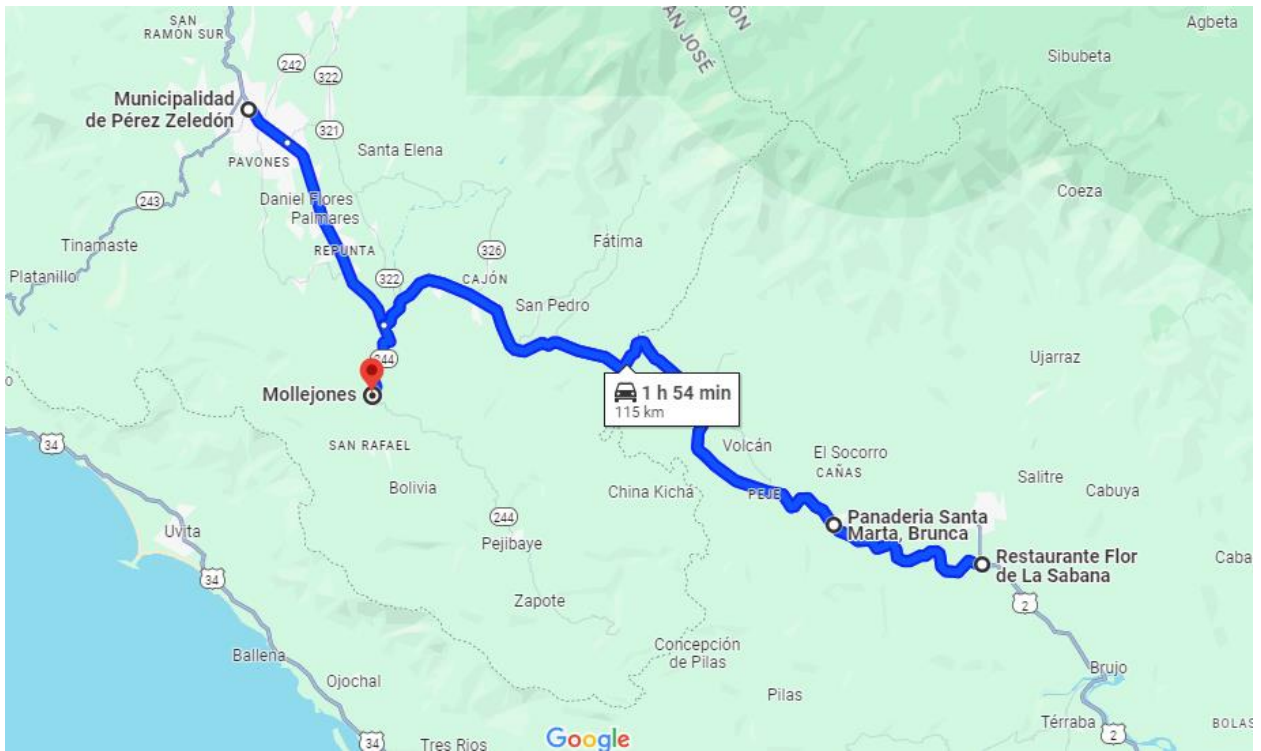
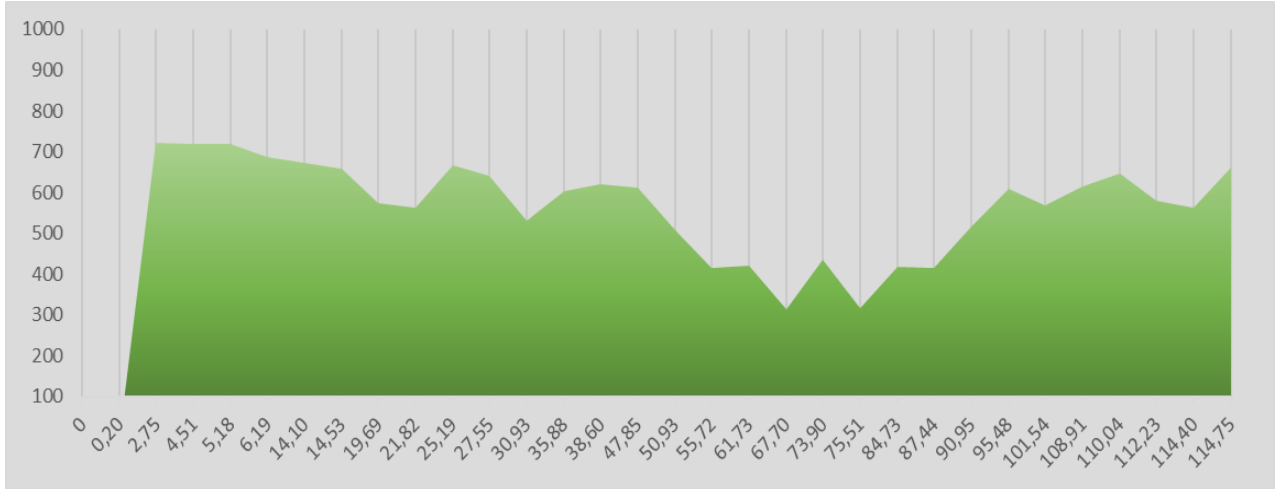

RUTA EN LÍNEA CAMPEONATO NACIONAL 2024  
Élite y Sub23 Masculino

Recorrido	<b>Municipalidad de Pérez Zeledón-Buenos Aires-Mollejones Platanares</b>	
Total Kilómetros	168,42 km.	
Modalidad	<b>Ruta en línea.</b>	
Reunión	Municipalidad de Pérez Zeledón.	
Firma de planillas	<b>Podium FECOCI.</b>	
Hora inicio firma	7:00 am.	Altitud min. 316 msnm.
Hora cierre firmas	07:45 a.m.	Altitud max. 849 msnm.
Hora de salida	8:00am.	
Lugar de llegada	<b>Mollejones Platanares Pejibaye.</b>	

REFERENCIA	Km Recorrido	Km Restantes	Altitud	DESCRIPCION	VELOCIDAD MEDIA		
					35 km/h	40 km/h	45 km/h
<b>Municipalidad de Pérez Zeledón</b>	<b>0</b>	<b>168,42</b>	<b>721</b>	<b>Salida</b>	<b>08:00:00</b>	<b>08:00:00</b>	<b>08:00:00</b>
Salida Ruta 2	0,20	168,22	719	Derecha	08:00:21	08:00:18	08:00:16
INA	2,75	165,67	718		08:04:43	08:04:08	08:03:40
Colono Construcción	4,51	163,91	687		08:07:44	08:06:46	08:06:01
Nissan	5,18	163,24	672		08:08:53	08:07:46	08:06:54
Grupo Q	6,19	162,23	659		08:10:37	08:09:17	08:08:15
Semáforo Juntas del Pacuar	14,10	154,32	573		08:24:10	08:21:09	08:18:48
Servicentro Trova	14,53	153,89	562		08:24:55	08:21:48	08:19:22
Entrada Peñas Blancas	15,33	153,09	561	Izquierda	08:26:17	08:23:00	08:20:26
Puente angosto	15,54	152,88	557	Precaución	08:26:38	08:23:19	08:20:43
Ingenio Coopeagri	18,05	150,37	610		08:30:57	08:27:04	08:24:04
Reductores Peñas Blancas	20,60	147,82	622	Precaución	08:35:19	08:30:54	08:27:28
Iglesia Peñas Blancas	20,95	147,47	632		08:35:55	08:31:25	08:27:56
Puente angosto	23,40	145,02	651	Precaución	08:40:07	08:35:06	08:31:12
Reductores La Hermosa	24,88	143,54	673	Precaución	08:42:39	08:37:19	08:33:10
Plaza Deportes Marsella	26,66	141,76	706	Izquierda	08:45:42	08:39:59	08:35:33
Puente angosto	26,94	141,48	710	Precaución	08:46:11	08:40:25	08:35:55
Cruce	28,18	140,24	725	Izquierda	08:48:19	08:42:16	08:37:34
Reductores Esc. Breiderhoff	28,65	139,77	736	Precaución	08:49:07	08:42:58	08:38:12
Salida Ruta 2	29,84	138,58	712	Izquierda	08:51:09	08:44:46	08:39:47
Colono Construcción	31,29	137,13	690		08:53:38	08:46:56	08:41:43
Nissan	31,99	136,43	672		08:54:50	08:47:59	08:42:39
<b>Grupo Q</b>	<b>33,00</b>	<b>135,42</b>	<b>661</b>		<b>08:56:34</b>	<b>08:49:30</b>	<b>08:44:00</b>
Semáforo Juntas del Pacuar	40,88	127,54	575		09:10:05	09:01:19	08:54:30
Servicentro Trova	41,36	127,06	567		09:10:54	09:02:02	08:55:09
Entrada Peñas Blancas	42,15	126,27	564	Izquierda	09:12:15	09:03:13	08:56:12
Puente angosto	42,36	126,06	558	Precaución	09:12:37	09:03:32	08:56:29
Ingenio Coopeagri	44,90	123,52	611		09:16:58	09:07:21	08:59:52
Reductores Peñas Blancas	47,45	120,97	622	Precaución	09:21:21	09:11:10	09:03:16
Iglesia Peñas Blancas	47,80	120,62	636		09:21:57	09:11:42	09:03:44
Puente angosto	50,24	118,18	653	Precaución	09:26:08	09:15:22	09:06:59
Reductores La Hermosa	51,70	116,72	677	Precaución	09:28:38	09:17:33	09:08:56
Plaza Deportes Marsella	53,51	114,91	710	Izquierda	09:31:44	09:20:16	09:11:21
Puente angosto	53,74	114,68	713	Precaución	09:32:08	09:20:37	09:11:39
Cruce	55,04	113,38	729	Izquierda	09:34:21	09:22:34	09:13:23
Reductores Esc. Breiderhoff	55,47	112,95	737	Precaución	09:35:05	09:23:12	09:13:58
Salida Ruta 2	56,68	111,74	716	Izquierda	09:37:10	09:25:01	09:15:34
Colono Construcción	58,11	110,31	694		09:39:37	09:27:10	09:17:29
Nissan	58,81	109,61	676		09:40:49	09:28:13	09:18:25
<b>Grupo Q</b>	<b>59,88</b>	<b>108,54</b>	<b>664</b>		<b>09:42:39</b>	<b>09:29:49</b>	<b>09:19:50</b>
Semáforo Juntas del Pacuar	67,70	100,72	578		09:56:03	09:41:33	09:30:16
Servicentro Trova	68,20	100,22	572		09:56:55	09:42:18	09:30:56
Súper Grupo Económico	73,36	95,06	668		10:05:46	09:50:02	09:37:49
Servicentro Las Mercedes	75,49	92,93	640		10:09:25	09:53:14	09:40:39
Río San Pedro	78,86	89,56	531		10:15:11	09:58:17	09:45:09
Soda Chikis	81,22	87,2	604		10:19:14	10:01:50	09:48:18
Súper La Esperanza	84,60	83,82	622		10:25:02	10:06:54	09:52:48

Empacadora Del Monte	89,55	78,87	612		10:33:31	10:14:19	09:59:24
Río Cacao	92,27	76,15	509		10:38:11	10:18:24	10:03:02
Río Volcán	101,52	66,9	416		10:54:02	10:32:17	10:15:22
Puente en curva	109,39	59,03	315		11:07:32	10:44:05	10:25:51
<b>Restaurante Flor de La Sabana</b>	<b>115,40</b>	<b>53,02</b>	<b>434</b>	<b>Retorno</b>	<b>11:17:50</b>	<b>10:53:06</b>	<b>10:33:52</b>
Puente en curva	121,37	47,05	316		11:28:04	11:02:03	10:41:50
Río Cañas	127,57	40,85	418		11:38:41	11:11:21	10:50:06
Río Volcán	129,18	39,24	416		11:41:27	11:13:46	10:52:14
Río Cacao	138,40	30,02	515		11:57:15	11:27:36	11:04:32
Empacadora Del Monte	141,11	27,31	609		12:01:54	11:31:40	11:08:09
Río Convento	144,62	23,8	569		12:07:55	11:36:56	11:12:50
Soda Chikis	149,15	19,27	616		12:15:41	11:43:43	11:18:52
Servicentro Las Mercedes	155,21	13,21	648		12:26:04	11:52:49	11:26:57
Serv. Trova entrada Mollejones	162,58	5,84	579	Izquierda	12:38:43	12:03:52	11:36:46
Puente metálico	163,71	4,71	562		12:40:39	12:05:34	11:38:17
Quebrada Los Reyes	165,90	2,52	661		12:44:24	12:08:51	11:41:12
Reductor de velocidad	168,07	0,35	837		12:48:07	12:12:06	11:44:06
<b>Mini Súper El Cruce Mollejones</b>	<b>168,42</b>	<b>0</b>	<b>849</b>	<b>Meta</b>	<b>12:48:43</b>	<b>12:12:38</b>	<b>11:44:34</b>

**SUB23 masculino: Municipalidad de Pérez Zeledón, 1 vuelta al circuito, Buenos Aires, Mollejones. 141 km.**

