

Eliminatoria Juegos Deportivos Nacionales ICODER CRI Pre Juvenil Sábado 17 de setiembre

Recorrido **Pedregal - Cruce Pueblo Viejo.**
 Total Kilómetros **12,52**
 Modalidad **CRI**
 Reunión **Pedregal Nicoya.**
 Firma de planillas **15 minutos antes de la salida**
 Hora inicio firma Altitud min. 79 msnm.
 Hora cierre firmas Altitud max. 135 msnm.
 Hora de salida **8:00am.**
 Lugar de llegada **Agroveterinaria Dos Pinos**

REFERENCIA	Km Recorridos	Km Restantes	Altitud	DESCRIPCION	VELOCIDAD MEDIA		
					30 km/h	35 km/h	40 km/h
Pedregal	0	12,52	135	Salida	08:00:00	08:00:00	08:00:00
	1,30	11,22	125		08:02:36	08:02:14	08:01:57
	2,04	10,48	126		08:04:05	08:03:30	08:03:04
	3,04	9,48	130		08:06:05	08:05:13	08:04:34
	4,15	8,37	127		08:08:18	08:07:07	08:06:14
	5,05	7,47	125		08:10:06	08:08:39	08:07:34
	6,06	6,46	122		08:12:07	08:10:23	08:09:05
	7,08	5,44	122		08:14:10	08:12:08	08:10:37
	8,15	4,37	120		08:16:18	08:13:58	08:12:13
	9,11	3,41	123		08:18:13	08:15:37	08:13:40
Cabinas La Veranera	10,04	2,48	83		08:20:05	08:17:13	08:15:04
Cruce Hojanca	10,67	1,85	79		08:21:20	08:18:17	08:16:00
	11,07	1,45	81		08:22:08	08:18:59	08:16:36
Cruce Puente La Amistad	11,68	0,84	79	Directo	08:23:22	08:20:01	08:17:31
Agroveterinaria Dos Pinos	12,52	0	79	Llegada	08:25:02	08:21:28	08:18:47

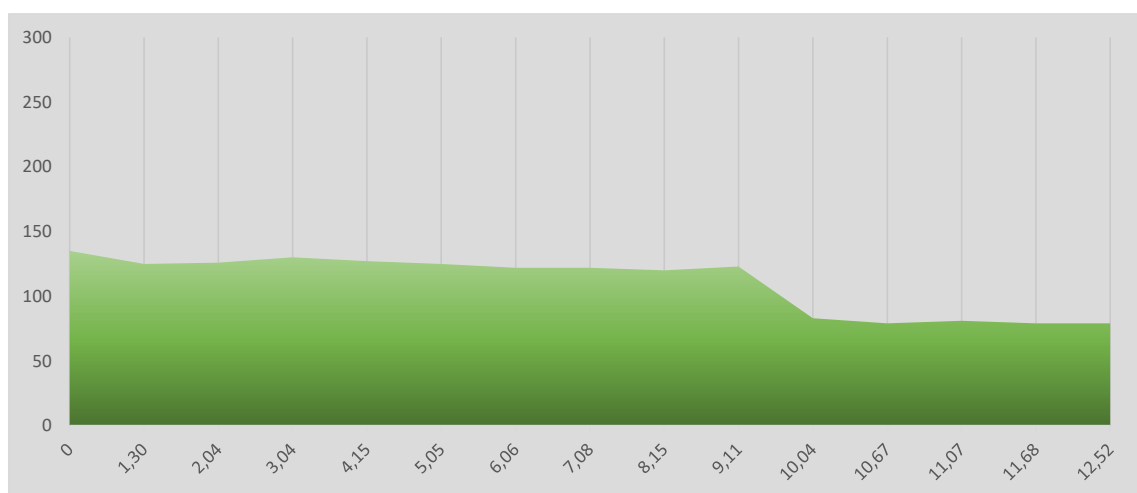

Eliminatoria Juegos Deportivos Nacionales ICODER Ruta Pre Juvenil Sábado 17 de setiembre

Recorrido	Servicentro JSM Nicoya-Jicaral-Lepanto	
Total Kilómetros	60.40	
Modalidad	Ruta	
Reunión	Servicentro JSM Nicoya	
Firma de planillas		
Hora inicio firma	7:00am.	Altitud min. 34 msnm.
Hora cierre firmas	7:45am.	Altitud max. 134 msnm.
Hora de salida	8:00am.	
Lugar de llegada	Lepanto.	

REFERENCIA	Km Recorridos	Km Restantes	Altitud	DESCRIPCION	VELOCIDAD MEDIA		
					30 km/h	35 km/h	40 km/h
Servicentro JSM	0	60,40	130	Salida	08:00:00	08:00:00	08:00:00
Salida semáforos Nicoya	0,61	59,79	133	Derecha	08:01:13	08:01:03	08:00:55
Pedregal	1,48	58,92	134		08:02:58	08:02:32	08:02:13
Entrada Hojancha	12,26	48,14	80		08:24:31	08:21:01	08:18:23
Cruce Puente La Amistad	13,20	47,20	81	Directo	08:26:24	08:22:38	08:19:48
Reductores	17,11	43,29	65	Precaución	08:34:13	08:29:20	08:25:40
Reductores Buen Precio	22,96	37,44	57	Precaución	08:45:55	08:39:22	08:34:26
Río Morote	25,70	34,70	44		08:51:24	08:44:03	08:38:33
Puente angosto	26,41	33,99	42		08:52:49	08:45:16	08:39:37
Cruce Nandayure-Jicaral	28,22	32,18	57	Izquierda	08:56:26	08:48:23	08:42:20
Puente angosto	29,40	31,00	53	Precaución	08:58:48	08:50:24	08:44:06
Reductores	31,37	29,03	45	Precaución	09:02:44	08:53:47	08:47:03
Puente angosto	31,83	28,57	45	Precaución	09:03:40	08:54:34	08:47:45
Reductores	36,75	23,65	63	Precaución	09:13:30	09:03:00	08:55:07
Centro Educativo Pavones	36,93	23,47	60		09:13:52	09:03:19	08:55:24
Reductores	37,15	23,25	57	Precaución	09:14:18	09:03:41	08:55:43
Puente angosto	41,25	19,15	53	Precaución	09:22:30	09:10:43	09:01:52
Reductores Escuela El Golfo	42,87	17,53	49	Precaución	09:25:44	09:13:29	09:04:18
Puente angosto	43,14	17,26	48	Precaución	09:26:17	09:13:57	09:04:43
Distribuidora Barrantes	48,51	11,89	40		09:37:01	09:23:10	09:12:46
Puente angosto	48,71	11,69	40	Precaución	09:37:25	09:23:30	09:13:04
Reductores	49,64	10,76	41	Precaución	09:39:17	09:25:06	09:14:28
Iglesia de Jicaral	50,20	10,20	35		09:40:24	09:26:03	09:15:18
Reductores	50,32	10,08	34	Precaución	09:40:38	09:26:16	09:15:29
Lepanto	60,40	0	36	Llegada	10:00:48	09:43:33	09:30:36

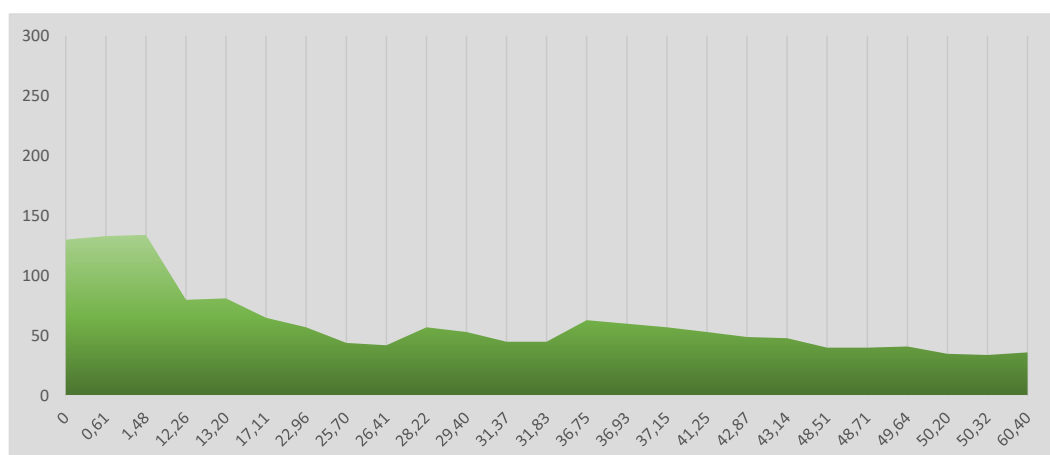

Eliminatoria Juegos Deportivos Nacionales ICODER CRE Pre Juvenil Domingo 18 de setiembre

Recorrido **Pedregal - Nandayure.**
 Total Kilómetros **31,83**
 Modalidad **CRI**
 Reunión **Pedregal Nicoya.**
 Firma de planillas **15 minutos antes de la salida**
 Hora inicio firma
 Hora cierre firmas Altitud min. 36 msnm.
 Hora de salida **8:00am.** Altitud max. 135 msnm.
 Lugar de llegada **Parque de Nandayure**

REFERENCIA	Km Recorridos	Km Restantes	Altitud	DESCRIPCION	VELOCIDAD MEDIA		
					30 km/h	35 km/h	40 km/h
Pedregal	0	12,52	135	Salida	08:00:00	08:00:00	08:00:00
	1,30	11,22	125		08:02:36	08:02:14	08:01:57
	2,04	10,48	126		08:04:05	08:03:30	08:03:04
	3,04	9,48	130		08:06:05	08:05:13	08:04:34
	4,15	8,37	127		08:08:18	08:07:07	08:06:14
	5,05	7,47	125		08:10:06	08:08:39	08:07:34
	6,06	6,46	122		08:12:07	08:10:23	08:09:05
	7,08	5,44	122		08:14:10	08:12:08	08:10:37
	8,15	4,37	120		08:16:18	08:13:58	08:12:13
	9,11	3,41	123		08:18:13	08:15:37	08:13:40
Cabinas La Veranera	10,04	2,48	83		08:20:05	08:17:13	08:15:04
Cruce Hojancha	10,67	1,85	79		08:21:20	08:18:17	08:16:00
	11,07	1,45	81		08:22:08	08:18:59	08:16:36
Cruce Puente La Amistad	11,68	0,84	79	Directo	08:23:22	08:20:01	08:17:31
Agroveterinaria Dos Pinos	12,52	0,00	79		08:25:02	08:21:28	08:18:47
	13,56	18,27	80		08:27:07	08:23:15	08:20:20
	14,53	17,30	83		08:29:04	08:24:55	08:21:48
Reductores	15,53	16,30	68		08:31:04	08:26:37	08:23:18
	16,57	15,26	78		08:33:08	08:28:24	08:24:51
Rancho Amigo	16,8	15,03	74		08:33:36	08:28:48	08:25:12
	17,68	14,15	65		08:35:22	08:30:19	08:26:31
	18,57	13,26	62		08:37:08	08:31:50	08:27:51
Finca de Mita	19,65	12,18	74		08:39:18	08:33:41	08:29:28
	20,85	10,98	64		08:41:42	08:35:45	08:31:16
Reductores Buen Precio	21,39	10,44	54	Precaución	08:42:47	08:36:40	08:32:05
Reductores Acoyapa	21,71	10,12	49	Precaución	08:43:25	08:37:13	08:32:34
	22,54	9,29	43		08:45:05	08:38:38	08:33:49
	23,57	8,26	41		08:47:08	08:40:24	08:35:21
Río Morote	24,12	7,71	38		08:48:14	08:41:21	08:36:11
	24,61	7,22	37		08:49:13	08:42:11	08:36:55
Puente angosto	24,83	7,00	36	Precaución	08:49:40	08:42:34	08:37:15
	25,73	6,10	44		08:51:28	08:44:07	08:38:36
Cruce Nandayure-Jicaral	26,61	5,22	50	Directo	08:53:13	08:45:37	08:39:55
Cruce Santa Rita	27,53	4,30	59	Izquierda	08:55:04	08:47:12	08:41:18
	28,61	3,22	71		08:57:13	08:49:03	08:42:55
Estación de Bomberos	29,38	2,45	75		08:58:46	08:50:22	08:44:04
	29,67	2,16	75		08:59:20	08:50:52	08:44:30
Recutores CTP Nandayure	30,05	1,78	76	Precaución	09:00:06	08:51:31	08:45:04
	30,55	1,28	80		09:01:06	08:52:22	08:45:49
Puente angosto	31,44	0,39	88	Precaución	09:02:53	08:53:54	08:47:10
Parque de Nandayure	31,83	0,00	90	Llegada	09:03:40	08:54:34	08:47:45

